Annual Report
2012-2013

SOUTH CENTRAL ZONE
CULTURAL CENTRE, NAGPUR
(Ministry of Culture, Govt. of India)

मध्यदक्षिणी

56/1, CIVIL LINES, OPP. M.L.A. HOSTEL, NAGPUR-440001(M.S)
TEL.0712-2565107, 2562974. FAX.: 0712-2560966

Email: sczccdirector@gmail.com, director@sczcc.gov.in
Web: www.sczcc.gov.in www.facebook.com/sczcc www.youtube.com/sczcc www.flickr.com/sczcc

INDEX

- Members of S.C.Z.C.C.
  Governing Body & Executive Board.....01
- Members of Programme Committee.....03
- Members of Finance Committee.....05
- Programmes Organized During the year 2012-2013.....06
- Details of regular programmes organized
  by S.C.Z.C.C. during 2012-2013.....27
- Audit Certificate of DGA © Mumbai.....39
- Audit Report / Annual Accounts 2012-2013.....42

SOUTH CENTRAL ZONE CULTURAL CENTRE, NAGPUR
LIST OF MEMBER OF EXECUTIVE BOARD & GOVERNING BODY

Chairman

Shri K. Shankarnarayanan
Hon.Governor of Maharashtra,

Members

1. Ku. Selja, Hon. Minister for Culture, Government of India,Shastri Bhavan,, New Delhi-1
2. Shri Sanjay Deotale, Hon. Minister for Culture,Mantralaya, Mumbai.
3. Shri Govind M Karajol, Hon. Minister for Kannada & Culture and minor Irrigation, Govt. of Karnataka, Room No. 339, Vidhan Saudha, Bangalore-1
4. Shri Vatti Vasanta Kumar Hon. Minister for Tourism & Culture, Govt. of Andhra Pradesh'J' Block, 5th FloorSecretariat Building,Hyderabad (A.P.)-04
5. Shri Laxmikant Sharma, Hon.Minister for Culture,Govt. of Madhya Pradesh, Vallabh Bhavan, Bhopal
6. Shri Brijmohan Agrawal, Hon'ble Minister for Culture,Government of Chhattisgarh,Bungalow No.B-5/1, Shankar Nagar,Raipur (C.G.)
7. Smt Sangita Gairola. IAS , Secretary to Government of India, Ministry of Culture, Shastri Bhavan,New Delhi-110 001.
8. Shri Anand Kulkarni IAS, Principal Secretary,Department of Culture & TourismGovernment of Maharashtra, Mantralaya, Mumbai.- 32
9. Shri Basavaraju IAS,Secretary to Government of Karnataka, Department of Kannada & Culture and Information, Room No.2, Ground Floor,Vikasa Soudha, Bangalore
10. Shri K.K. Singh, I.A.S., Principal Secretary Department of Culture,Government of Madhya Pradesh,Vallabha Bhavan,Bhopal – 462 001 (M.P.)
11. Shri Balaramaiah , I.A.S. Principal Secretary to Govt.of Andhra PradeshDepartment of YAT,"D" Block, 1st Floor, Hyderabad – 22
12. Shri K. D. P. Rao, I.A.S. Principal Secretary Dept.of Culture, Dhau Kalyansingh BhavanMantralaya, Raipur (C.G.)
13. Shri. P. K. Jha, I.A.S. Financial Adviser, Ministry of Culture, Room No. 173,, Krishi Bhavan, Government of India,New Delhi-110 001.
14. The Chairman, Sahitya Academy, Ravindra Bhavan, Feroze Shah Road, New Delhi – 110 001.

15. The Chairman, Lalit Kala Akademi, Rabindra Bhavan, New Delhi-110 001
16. The Chairman, Sangeet Natak Akademy, Rabindra Bhavan, New Delhi-110 001.
17. Shri Shriram Tiwari, Director. Directorate of Culture, Government of Madhya Pradesh,Higher Secondary Education Board Campus, Shivaji Nagar, Bhopal-1
18. Director, Directorate of Art, Government of Maharashtra, J.J. School of Arts Compound, Dr. D.N. Road, Mumbai – 400 001 (M.S.)
19. Shri M.M. Karnik Chairman, Sahitya Sanskruti Mandal, Government of Maharashtra, Ravindra Natya Mandir, IInd Floor, Prabhadevi, -400025
20. Shri Ashutosh Ghorpade Director, Directorate of Cultural Affairs,Government of Maharashtra,Old Secretariat Building, 1st Floor, M.G. Road,Mumbai-400 032.
21. Dr. R. V. Prasad Raju, The Director Department of Culture, Government of Andhra Pradesh, Kala Bhavan, Hyderabad
22. Shri Narendra Shukla Director Department of Culture and Archaeology,Government of Chhaitsgarh, M.G.M. Museum, Civil Lines, Raipur (C.G.)
23. Shri, R.K. Ramakrishna, Director Department of Kannada & Culture, Kannada Bhavan, J.C. Road, Bangalore- 560 002
24. Shri. Ganesh Bagdhare Director Allauddin Khan Sangeet & Kala Academy, Ravindra Nath Thakur Marg, Bhopal- 462 003
25. The Director,Adiwasi Lok Kala & Boli Vikas Acedemy, Janjatiya Sangrahalaya Bhavan, Shamla Hills, Bhopal 462 003
26. Prof. Tribhuvan Nath Shukl Director , Sahitya Academy, Mulla Ramuji Bhavan,Banganga Road, Bhopal
27. Dr. Ravinder K. Singal, Director, South Central Zone Cultural Centre, 56/1, Civil Lines, Opp.- M.L.A. Hostel, Nagpur – 440 001 (M.S.)

SOUTH CENTRAL ZONE CULTURAL CENTRE, NAGPUR

LIST OF PROGRAMME COMMITTEE MEMBERS

Chairman

Shri Sanjay Deotale,
Hon'ble Minister for Culture
Govt. of Maharashtra Mantralaya, Mumbai

Members

1. Shri Narendra Shukla Director Department of Culture and Archaeology, M.G.M. Museum, Civil Lines, Raipur (C.G.)
2. Shri Shriram Tiwari Director Directorate of Cultural Affairs, Higher Secondary Education Board Campus, Government of Madhya Pradesh, Shivaji Nagar, Bhopal
3. The Director Department of Cultural Affairs, Kala Bhavan, Saifabad, Hyderabad
4. Shri Ashutosh GhorpadeDirector, Directorate of Cultural Affairs, Govt. of Maharashtra, Old Secretariat Building,1st Floor, M.G.Road, Mumbai-400 032.
5. Shri R.V. Ramakrishna, Commissioner, Directorate of Kannada & Culture,Government of Karnataka Kannada Bhavan, J.C.Road, Bangalore –560 002.
6. The Chairman,Sangeet Natak Akademy, Rabindra Bhavan, Feroze Shah Road,New Delhi-110 001.
7. Shri K.S. Rao, Regional Secretary, Sahitya Academy,172, Mumbai Marathi Grantha Sangrahalaya Marg, Dadar, Mumbai – 400 014
8. Shri Ravindra G. Salve, Vijay Prakash Apptt., I. No. –4, Tungari Lonavala
9. Director, Directorate of Art,Government of Maharashtra, J.J School of Art Compound Fort. Mumbai
10. The Director Allauddin Khan Sangeet & Kala Academy, Ravindra Nath Thakur Marg, Bhopal- 462 003
11. Shri Ganesh Bhalchandra Bagdare Director, Adiwasi Lok Kala & Boli Vikas Acedemy, Janjatiya Sangrahalaya Bhavan, Shamla Hills, Bhopal 462 003 Tel – 0755-2661640
12. Prof. Tribhuvan Nath Shukl Director , Sahitya Academy, Mulla Ramuji Bhavan, Banganga Road, Bhopal
13. Shri Anil Kalele Durvakur , Plot No. 81, Government Marg, Choube Colony, Raipur
14. Shri Manish Datta, - Kavya Bharti Nehru Nagar Road, Bilaspur (C.G.) –495001

15. Shri Pralhad Tipaniya, Gram – Luniya Khaidi,Post- Kanasia – 456770 Via- Maski Tah- Tarana ,Dist – Ujjain
16. Shri Shridhar Paradkar, Sangh Karyalaya, Nai Sadak, Lakshar, Gwalior
17. Shri Laxminarayan Bhavsar, HX- 16, E-7, Arera Colony, Bhopal
18. Shri Kala Krishna, 103, Shivleela Apartment, 7-1-29 Begampeth, Hyderabad – 16
19. Shri G. V. Prabhakar, Hyderabad
20. Sri Kumpati Surya Bhagavantha Rao, Andhra Pradesh
21. Sri D. Michale Babu. President of Anantha Rangasthala Kalakarula Sangam, D. No. 4/600-B9, Janashakthi Nagar, By- Pass Road, Anantapur (A.P.)
22. Shri Datta Bhagat, - 9881230084 Suyog, Miraj gave nagari,Near Maske Petrol Pump, Beed by pass Road Aurangabad –431001
23. Shri Sadanand Rane,46/2260, Suprabhat, Gandhi NagarBandra (East) Mumbai.
24. Smt. Lalitha Srinivasan, Director,Nupura No. 4, 12th cross, 8th Main Malleswaram, Bangalore
25. Dr. Sarju Katkar Bangalore
26. Dr. Ravinder K. Singal, Director,South Central Zone Cultural Centre, Nagpur

SOUTH CENTRAL ZONE CULTURAL CENTRE, NAGPUR
LIST OF MEMBER'S OF FINANCE COMMITTEE

Chairman

Shri Anand Kulkarni, I.A.S.,
Principal Secretary,
Department of State Excises, Tourism, & Culture,
Government of Maharashtra, Mumbai

Ex. Officio Members

1. Smt. Dinta Khanna Financial Adviser, Ministry of Culture,Government of India,Room No. 173, Krishi Bhavan,New Delhi – 110 001
2. Shri K.K. Singh, I.A.S. Principal Secretary Department of Culture,Government of Madhya Pradesh, Vallabha Bhavan, Bhopal – 462 001 (M.P.)
3. Smt. Chandana Khan, IAS,Additional chif Secretary Department of YAT, Government of Andhra Pradesh, "D" Block, 1st floor, Secretariat, Hyderabad-500 022 (A.P.)
4. Shri Basavaraju, I.A.S.Secretary to Government of Karnataka Department of Kannada & Culture, Room No.2, Ground Floor, Vikasa Soudha, Bangalore- 560 001
5. Shri K. D. P. Rao, IAS, Principal Secretary,Department of Culture and Archeology,Government of Chhattisgarh, Mantralaya Raipur (Chhattisgarh State)
6. Shri Ashutosh Ghorpade Director, Directorate of Cultural Affairs,Government of Maharashtra, Old Secretariat Building, 1st Floor, M.G.Road, Fort,Mumbai – 400 032 (M.S.)
7. Shri Shriram Tiwari Director, Adiwasi Lok Kala & Boli Vikas Acedemy, Janjatiya Sangrahalay Bhavan, Shamla Hills, Bhopal 462 003
8. Dr. Ravinder K. Singal. I.P.S. Director, South Central Zone Cultural Centre, 56/1, Civil Lines, Civil Lines, Nagpur – 440 001.

SOUTH CENTRAL ZONE CULTURAL CENTRE, NAGPUR.
PROGRAMMES UNDERTAKEN BY THE CENTRE DURING THE MONTH WITH REFERENCE TO ITS PROGRAMME CALENDAR FOR 2012 – 2013

Sr. No.	Name of the Programme	Date	Place	Collaborating Agencies	Artists No. & State.	Size of Audience
1.	Musical Tribute to Legendary singer K.L. Saigal (Silent To Saigal Era)	04.04.2012	S.C.Z.C.C., Campus Nagpur	Saigal Fan Association, Nagpur	Dr. Ravi Wankhede Surbhi Dhomne, Neelimadeiv Mohite, Prajakta Shravane	600
2..	Silver Jubilee Celebration	13.04.2012 to 16.04.2012	Panchkula Hariyana	Ministry of Culture, Govt. of India & All seven Zonal Cultural Centres	16- Korku Artists – Shri Mansaram (M.P.) 16- Songi Mukhawate – Shri Shravan Gawali (M.S.) 16- Dhangari gaja – Shri Apparao Kolekar (M.S.) 16- Ghaur Madia- Shri Anil Kumar (C.G.) **Aaangan** 07 – Bhartari Gayan- Smt Surajbai Khande, (C.G) 15- DandPatta- Shri Suresh Sathe (M.S.) 16- Saila Nritya – Shr Sukal Sing (M.P.) 12- crafts man 03- food stalls	5000 per day
3.	Cultural Programme at Ramtek	22.04.2012	Ramtek	--	18- Lingo Nritya – Shri Uttam Madavi (M.S.) 15 – Panthi Nritya – Shri Guharilal Joshi (C.G) 15- Bhogoriya Nritya – Shri Govind Gahalot (M.P.)	1500
4.	Summer Workshop	25.04.2012 to 17.05.2012	Ujjain	Kalidas Sanskrut Academy, Ujjain	18- Experts in various 14 disciplines 900- children participants	--
5	Smart Kids Summer Workshop	01.05.2012 to 03.06.2012	S.C.Z.C.C., Campus Nagpur	Pin Drop Sound Event	Local 50 children participants - M.S.	--
6.	Vidarbha Mahotsava	04.05.2012 to 13.05.2012	S.C.Z.C.C., Campus Nagpur	Vidarbha Handicraft Welfare Association	25 – craft persons –from M.S., M.P. A.P., Raj.	500 per day
7.	Love Birds	12.05.2012 to 13.05.2012	S.C.Z.C.C., Campus, Nagpur	Pin Drop Sound Event	221 children participated	400
8	Summer Workshop (concluding function)	18.05.2012	Ujjain	Kalidas Sanskrit Academy, Ujjain	900 students participated in 20 days long workshop 16 Expert in 14 discipline Drawing, Painting, Clay modeling, paper machie, Craft, Callygraphy,	1500
9.	Summer Workshop (concluding function)	19.05.2012	Ujjain (M.P.)	Kalidas Sansrit Academy, Ujjain	Odissi, Bharatnatyam, Kathak and Folk Dance	1500
10.	Summer Workshop (concluding function)	20.05.2012	Ujjain (M.P.)	Kalidas Sansrit Academy, Ujjain	Sanskrit Sambhashan and theatre performance by participating students	1500
11.	Children's Summer Camp	21.05.2012 to 30.05.2012	Shilpgram, Khajuaho (M.P.) &	--	80- students – Shilpgram Khajuraho (M.P.) 111 – students – Kunderpura –	500

SOUTH CENTRAL ZONE CULTURAL CENTRE, NAGPUR.
PROGRAMMES UNDERTAKEN BY THE CENTRE DURING THE MONTH WITH REFERENCE TO ITS PROGRAMME CALENDAR FOR 2012 – 2013

मध्यक्षेत्रणी

			Kunderpura (Tribal village)		tribal village	
12	Summer Workshop	28.05.2012 to 03.06.2012	Cherial (A.P.) Dist- Warangal	--	74- students form cherial and near by D. Nageshwar, Cherial Painting – Expert M. Shrinivas , Drawing – Expert B. Kisan , Dance – Expert D .Saikiran – Dance – Assistant	250 P per day
13.	Ghooshi (Theatre Play) (under Friday festival)	01.06.2012	S.C.Z.C.C., Campus Nagpur	--	11- artists .	300
14.	Summer Workshop	04.06.2012 to 11.06.2012	Rao Saheb Thawre High School, (South Region) Nagpur	--	Workshop Director in three disciplines 1) Dance 2) Painting 3) Craft total – 65 students participated in three disciplines	200 during exhibition
15.	Summer Workshop	04.06.2012 to 13.06.2012	Centre's premises	--	Workshop Director in four discipline 1) Terracotaa – Shri Motiramji Khandare, peth, (M.S.) 2) Mural/ Mask – Shri Pradeep Borsare, Bhadrawati, M.S. 3) Madhubani Painting :- Shri Trideep Kumar, Bihar 4) Kolaj :- Shri Lileshwar A. Hajare, Kalmeshwar, M.S. Total – 105 participants	300 during exhibition
16	Performing Art Festival	08.06.2012 to 10.06.2012	Centre's premises	**Stage Craft, Nagpur**	150 – local artists form dance, drama and music disciplines	3000
17	Summer Workshop	11.06.2012 to 17.06.2012	Jagdalpur (C.G.)	**Cultural Affairs, C.G.**	Workshop Director in three disciplines 1. Jute , 2) Clay 3) folk Dance total – 90 students participated	400 on concluding day
18	Kathak Nritya & Violin & Sitar (Jugalbandi) (Under Friday	15.06.2012	Centre's premises, Nagpur	--	Kathak Nritya – Smt. Avanti Kate, Sitar Vadan – Ustad Nasir Khan Violin – Shirish Bhalerao	700
19.	Summer Workshop	15.06.2012 to 25.06.2012	Raichur (K.S.)		Workshop Director in four disciplines 1) Painting, 2) Clay 3) craft 4) folk dacne 200 – orphan children from Gurukul	1000
20.	Summer Workshop	18.06.2012 to 24.06.2012	Netaji Subhash Chandrabose High School, Nagpur	--	Workshop Director in three disciplines 1) Craft 2) Dry flowers 3) Doll Making 87- students participated	400 on concluding day
21.	Summer Workshop	18.06.2012 to 24.06.2012	M.K. Azad High School, Ashinagar, Nagpur	--	Workshop Director in three disciplines 1) Craft –20 2) Painting 30 students 3) Clay- 30 80- students participated	200 per day
22	Lok Kala Utsav	21.06.2012	National Police Academy, Hyderabad	--	Songi Mukhawate – 20 – Shri Ambadas Mahale, Nasik (M.S.) Maangiyar/ Kalbeliya – 12- Shri Suramnath, (Raj.)	500

मध्यक्षिणी

SOUTH CENTRAL ZONE CULTURAL CENTRE, NAGPUR.
PROGRAMMES UNDERTAKEN BY THE CENTRE DURING THE MONTH WITH REFERENCE TO ITS PROGRAMME CALENDAR FOR 2012 – 2013

					Ghoosadi Nritya – 15 – Smt. G. Hemlata, Adilabad Bihu Dance – 16 – Shri Babesh, Kolitha, Aasam	
23.	Bell Metal Casting workshop	23.06.2012 to 03.07.2012	Cava Fine Art College, Mysore	**Cava Fine Art & Dept. of Kannada & Culture, Bangalore**	Shri Sunderlal Soni – Workshop Director Shri Pannalal Soni – Workshop Director + 10 Sculptores	200 per day
24.	Summer Workshop	25.06.2012 to 01.07.2012	Chiteshwar Hindi Primary High School, Juni Mangalwari	**Sahayog Trust, Nagpur**	Workshop Director in five disciplines 1) Clay modeling 2) Dry flowers 3) Calligraphy, 4) Handicraft 5) Painting Total 125 students from red light area	400 on concluding day
25.	Kavya Goshthi & Regional Musical Evening	06.07.2012	Shilpgram, Khajuraho (M.P.)	--	08 – (M.P.)	100
26.	Natya Sandhya (Bundeli folk play 'Budua')	07.07.2012	Shilpgram, Khajuraho (M.P.)	--	15 – (M.P.)	300
27.	Gudiya Shilp (Doll Making Workshop)	12.07.2012 to 23.07.2012	Jhabua (M.P.)	--	01- Shri Subash Gidwani - Director 01- Smt. Nirmala Gidwani – Assistant 33- Female participants	100
28	Pawas Prasang	28.07.2012 to 29.07.2012	Guru Teg Bahadur Hall, Raipur	**Directorate of Cultural Affairs, Govt. of C.G.**	1) Dr. Sangeeta Shankar, Mumbai - Violin 2) Padmashri Sumitra Guha, Delhi- Vocal	1000 per day
29	Dr. Vasantrao Deshpande Smruti Sangeet Samaroha	28.07.2012 to 30.07.2012	Deshpande Hall, Nagpur		**28.07.2012** 1) Shri Sandesh Popatkar- Tabla } Shri Devanand Gadikar – Pakhawaj} Jugalbandi 2) Padmashri Sumitra Guha, Delhi – Vocal recital **29.07.2012** 1) Deborshree Bhatacharji- Kolkata- Vocal 2) Dr. Sangeeta Shankar, Mumbai- Violin 3) Ku. Shweta Prachande, Pune – Bharatnatyam **30.07.2012** Sangeet Natak – Maig Ranjani – Pune	800 per day
30.	Gurudeo Ravindranath Tagore's 150th Birth Centenary Celebration concluding Festival	05.08.2012 to 07.08.2012	Bilaspur (C.G.)	**Spickmacay, Kavya Bharti & District Administration**	10 artists – Ballet – Debmitra Sengupta , Kolkata 08- artists – Ravindra Sangeet – Deb Chaudhari, Kolkata 46- artists – Sanskar Bharti & Kavya Bharti –	2500 audience for three days festival
31.	Dandar Mahotsava	11.08.2012 to 13.08.2012	Parshivani, Dist- Nagpur	--	Shri Gunwata Shahir, and his mandal - Ramtek Shri Ashok Meshram and his Mandal – Bhandara Shri Ramchandra Fasate and his Mandal – Aroli Dr. Ramdas Bisen, Lakhani, Bhandara Shri Gajdish Deware, Tumsar	2000 audience per day

SOUTH CENTRAL ZONE CULTURAL CENTRE, NAGPUR.
PROGRAMMES UNDERTAKEN BY THE CENTRE DURING THE MONTH WITH REFERENCE TO ITS PROGRAMME CALENDAR FOR 2012 – 2013

					Shri Ganrao Dunedar, Parshivani Shri Sanjeev Kumar Ramteke, Gadchiroli, Shri Aadesh Raut, Moregaon Arjuni Shri Milind Khobragade, Sadak Arjuni, Bhandara	
32	Parampara Utsav (Cultural Performances from Guru Shishya Parampara Scheme in M.P.)	11.08.2012 to 12.08.2012	Shilpgram, Khajuraho (M.P.)	--	Shri N. Kushwah (Guru – Nagara and Shishya) Shri P. Deole (Guru – Tappa Gayan and Shishaya) Smt. S. Godbole (Guru – Kathak and Shishya) Shri A. Mishra (Guru – Chhahur theatre) Shri Balram Shukla (Musician) Shri V. Pathak (Guru – Bundeli Dance) Dr. V. Chaurasiaya (Guru – Saila Karma) Smt. S. Pateria (Guru – Bundeli songs) Shri S. Verma (Guru – Bundeli Theatre) Shri P.P. Singh (M.P. Tourism)	1000 audience for two days festival
33	Fete- de-Pundechary	14.08.2012 to 19.08.2012	Pudechery	**S.Z.C.C., Thanjavur**	16 – Lezim – Shri Sathe (M.S.)	Organised by S.Z.C.C., Thanjavur
34	Court Marshal Play performance (Natya Mahotsava)	15.08.2012	Hyderabad	**S.V.P. Police Academy, Hyderabad**	Abhinav Rang Mandal- Ujjain Shri Sharad Sharma	Organised by S.V.P. Police Acedemy
35	Yuva Sangeet Nritya Mahotsava	20.08.2012 to 22.08.2012	Akola	--	Smatudhi Patil – Vocal + 2 accompanists (M.S.) Vishuukumar – Pakhawaj Vadan + 1 acc. (M.S) Nilakshi Khandkar – Bharatnatyam + 4 (M.S.) Shivani Mirajkar – Vocal + 2 Acc. (K.S.) Shivani Pallav – Bharatnatyam + 4 acc. (C.G.) Manoj Pattidar – Tabla + 1 (M.P.) Varun – Bansuri Vadan +1 acco. (K.S.) Pallav Karmarkar – Tabla +1 Accom. (C.G.)	450 audience per day
36.	Yuva Sangeet Nritya Mahotsava	22.08.2012 to 24.08.2012	Khairagarh (C.G.)	**Indira Kala Sangeet Vishwavidyalaya Khairgarh**	Ronit Gupta – vocal + 2 Accom. Rajnandgaon Tarun Lala – Tabla + 1 Accom. Nagpur Eshani Sathe- Kathak + 4 accom. Akola Dhananjay Seppana – Vocal + 2 accom. Hyderabad Mayur Sharma- Tabla + 1 accom. Rajnandgaon Sannaili Roy – Kathak + 4 accom. Khairagarh Harish Hegade – vocal + 2 accom. – Dharwad	1200 audience for three days festival

					Yashwant Vaishnav- Tabla + 1 accom. –Korba Khileshwar Patel – Bharatnatyam + 4 accompanist – Khairagarh	
37	Sadhana Mahotsava (A scholarship holder programme)	25.08.2012	Khairagh	Indira Kala Sangeet Vishwavidyalaya Khairgarh	J. Manshee Rao – Tabla + 1 accompanist Amir Khan – Sarod + 1 accompanist Vrushali Chitaley – Bharatnatyam + 4 accompanist	600 art lovers were present.
38.	Raag Mahotsava (A classical music and dance festival)	26.08.2012	Bilaspur	Indira Kala Sangeet Vishwvidyalaya, Khairagarh	Sonal Shiv Kumar, Mumbai-Vocal Sanskrati Prakrati Wahane-Sarod/ Santoor Jugalbadi, Ujjain Sangeeta Venkit, Kolkata – Bharatnatyam	1000 art lovers were present.
39.	Lok Swar Jagar (workshop for physically handicapped and blind students)	27.08.2012 to 10.09.2012	Raipur	Directorate of Cultural Affairs, Raipur	Shri Kantilal Barlota – Raipur - Workshop Director Shri Shubhamoy Mukherjee-Raipur – Asstt. Director and 35 participating students	
41.	Ganpati Murti Mitti Ke Mathyam Se Workshop	09.09.2012 to 15.09.2012	Centre's premises, Nagpur	--	Shri Mouktik Kate- Workshop Director & ShriTandekar Assistant Workshop Director 22 students participated	200 per day
42	Chitrankan	07.09.2012 to 14.09.2012	Goa	W.Z.C.C. Udaipur	Shri Rupesh Hirgude, Pune Ku. A. Yadav, Bhopal	--
43	Lok Swar Jagar (concluding function)	10.09.2012	Raipur	Dept. of Culture, Govt. of C.G.	34- blind & physically Handicapped artists participated	500 on concluding day
44	Bhakti Sampradaya Matosava	10.09.2012 to 11.09.2012	Audha Nagnath ,Hingoli Dist	--	Bhajan, Bharud – 10 artists (M.S.) Bonalu – 14 artists (A.P.) Bhajan - 10 artists (M.P.) Pandwani Gayan – 5 artists (C.G.)	200 per days
45	Mati Ke Rang Yatra	26.09.2012 to 06.10.2012	Dharamavaram Khowai Ziuro Itanagar	N.E.Z.C.C.,	15 no. – Dhangari Gaja - Shri S. Bandgar	--
46	Silver Jubilee Celebration	28.09.2012 to 2.10.2012	Kannur Dist	S.Z.C.C.	15 no. – Gudum Baja- Shri Mayaram	--
47	Adiwasi Lok Nritya Samaroha	16.09.2012 to 17.09.2012	Rajura Dist-Chandrapur	--	Lawani – 12 (M.S.)- Smt. Smita Vetale Korku – 17 (M.S.) – Shri Ambadas Jambhekar Baiga Karma –15 (M.P.) Shri Arjunsing Dhruve Kalbeliya & Bhawai – 12 (Raj) – Mittubai Lambadi/ Gusadi – 16 (A.P.)- Shri T. Laxman	3,500 per day
48.	Traditional Folk Theatre Workshop	20.09.2012 to 05.10.2012	Chapora (C.G.)	--	30 No. from near by villages Shri Anup Ranjan –Workshop Director with 2 Asstt. Directors	--
49.	Lok Kala Yatra (Rural area in M.S.)	23.09.2012	Anjangaon Surji, District Amravati	--	20 - Songi Mukhwate – M.S. – Shri Mohite 15- Powada / Khadi Gammat-	8,0000

SOUTH CENTRAL ZONE CULTURAL CENTRE, NAGPUR.
PROGRAMMES UNDERTAKEN BY THE CENTRE DURING THE MONTH WITH REFERENCE TO ITS PROGRAMME CALENDAR FOR 2012 – 2013

	(7 days)				M.S. Deshmukh 16 – Badhai/ Norta – M.P. –Shri Nadim Raien 16 –Lambadi / Gusadi –A.P- Shri Deo Rai 20 – Kalbeliya, Bhawai, Langa Gayan, , Fire Dance Shri Premnath – Raj. 17- Gotipua – Orissa – Shri D. Sahoo.	
50.	Lok Kala Yatra (Rural area in M.S.)	24.09.2012	Akot , District Akola	--	20 - Songi Mukhwate – M.S. – Shri Mohite 15- Powada / Khadi Gammat- M.S. Deshmukh 16 – Badhai/ Norta – M.P. –Shri Nadim Raien 16 –Lambadi / Gusadi –A.P- Shri Deo Rai 20 – Kalbeliya, Bhawai, Langa Gayan, , Fire Dance Shri Premnath – Raj. 17- Gotipua – Orissa – Shri D. Sahoo.	30000
51	Lok Kala Yatra (Rural area in M.S.)	25.09.2012	Hinganghat, District Wardha	--	20 - Songi Mukhwate – M.S. – Shri Mohite 15- Powada / Khadi Gammat- M.S. Deshmukh 16 – Badhai/ Norta – M.P. –Shri Nadim Raien 16 –Lambadi / Gusadi –A.P- Shri Deo Rai 20 – Kalbeliya, Bhawai, Langa Gayan, , Fire Dance Shri Premnath – Raj. 17- Gotipua – Orissa – Shri D. Sahoo.	4000
52.	Lok Kala Yatra (Rural area in M.S.)	26.09.2012	Wani District in Yeovatmal	--	20 - Songi Mukhwate – M.S. – Shri Mohite 15- Powada / Khadi Gammat- M.S. Deshmukh 16 – Badhai/ Norta – M.P. –Shri Nadim Raien 16 –Lambadi / Gusadi –A.P- Shri Deo Rai 20 – Kalbeliya, Bhawai, Langa Gayan, , Fire Dance Shri Premnath – Raj. 17- Gotipua – Orissa – Shri D. Sahoo.	4,000
53.	Lok Kala Yatra (Rural area in M.S.)	27.09.2012	Navargaon, District Chandrapur	--	20 - Songi Mukhwate – M.S. – Shri Mohite 15- Powada / Khadi Gammat- M.S. Deshmukh 16 – Badhai/ Norta – M.P. –Shri Nadim Raien 16 –Lambadi / Gusadi –A.P- Shri Deo Rai 20 – Kalbeliya, Bhawai, Langa Gayan, , Fire Dance Shri Premnath – Raj. 17- Gotipua – Orissa – Shri D. Sahoo.	6,000
54	Lok Kala Yatra (Rural area in	2809.2012	Wadasa , District -	--	20 - Songi Mukhwate – M.S. – Shri Mohite	3,000

SOUTH CENTRAL ZONE CULTURAL CENTRE, NAGPUR.
PROGRAMMES UNDERTAKEN BY THE CENTRE DURING THE MONTH WITH REFERENCE TO ITS PROGRAMME CALENDAR FOR 2012 – 2013

	M.S.)		Gadchiroli		15- Powada / Khadi Gammat- M.S. Deshmukh 16 – Badhai/ Norta – M.P. –Shri Nadim Raien 16 –Lambadi / Gusadi –A.P- Shri Deo Rai 20 – Kalbeliya, Bhawai, Langa Gayan, , Fire Dance Shri Premnath – Raj. 17- Gotipua – Orissa – Shri D. Sahoo.	
55	Lok Kala Yatra (Rural area in M.S.)	29.09.2012	Paoni, District Bhandara	--	20 - Songi Mukhwate – M.S. – Shri Mohite 15- Powada / Khadi Gammat- M.S. Deshmukh 16 – Badhai/ Norta – M.P. –Shri Nadim Raien 16 –Lambadi / Gusadi –A.P- Shri Deo Rai 20 – Kalbeliya, Bhawai, Langa Gayan, , Fire Dance Shri Premnath – Raj. 17- Gotipua – Orissa – Shri D. Sahoo.	2500
56	Quawali Mahotsava	30.09.2012	Rangmandir Raichur. (K. S.)	**Department of Kannada & Culture, Bangalore**	Moh. Shafi Master Quawal & Group (A.P.) Moh. Rukhamuddin Niyogi Quawal & Group (K.S.) Total 20 artists	550 audience
57..	Lok Kala Yatra Rural Area in Chhatisgarh	02.10.2012 to 11.10.2012	Ganiyari, Dist, Bilaspur,	**District collector, Bilaspur, Korba and Ambikapur**	Pung Cholam – 17 artists – Manipur Siddhi Dhamal- 15 artists – Gujrat Dhal Thumri - 15 artists – Aasam Gammat – 06 – Chhatisgarh Gotipua – 15 artists – Orissa Chau – 15 artists – Orrisa Rai – 15 artists – Madhya Pradesh	6,000
58.	Hitex City Folk Dance Festival	03.10.2012 to 19.10.2012	Hitex city and Shilparamam in Hyderabad	**Department of Culture, Govt .of A.P.**	Pung Cholam – 17 artists – Manipur Siddhi Dhamal – 15 artists – Gujrat Bihu Nritya – 15 artists - Assam Lawani Nritya – 12 artists – M.S. –Adinath Vibhute Bhangada –14 artists – Punjab Kalbeliya – 12 artists – Raj. Chhau Dance – Odisa Cherew Dance – Muzoram	3,000 audience per day
59.	Lok Kala Yatra Rural Area in Chhatisgarh	03.10.2012	Beltara , Dist, Bilaspur,	**District collector, Bilaspur, Korba and Ambikapur**	Pung Cholam – 17 artists – Manipur Siddhi Dhamal- 15 artists – Gujrat Dhal Thumri - 15 artists – Aasam Gammat – 06 – Chhatisgarh Gotipua – 15 artists – Orissa Chau – 15 artists – Orrisa Rai – 15 artists – Madhya Pradesh	5000
60.	Lok Kala Yatra Rural Area in Andhra Pradesh (8 days)	04.10.2012	Sangaraddy,		Bihu Dance – 14 artists – Assam Dholu Kunitha – 17 artists – K.S. – Shri Rajshekar Songi Mukhwate – 15 artist –	5,500

SOUTH CENTRAL ZONE CULTURAL CENTRE, NAGPUR.
PROGRAMMES UNDERTAKEN BY THE CENTRE DURING THE MONTH WITH REFERENCE TO ITS PROGRAMME CALENDAR FOR 2012 – 2013

					M.S- Shrawan Gavali Panthi Nritya- 15.artists – C.G. – Balram Ogare Rai Nritya- 15 artists – M.P.- Devkiram Panda Mathuri Nritya – 17- A.P. – A. Venugopal	
61..	Lok Kala Yatra Rural Area in Chhatisgarh	04.10.2012	Lakharam , Dist. Bilaspur.	**District collector, Bilaspur, Korba and Ambikapur**	Pung Cholam – 17 artists – Manipur Siddhi Dhamal- 15 artists – Gujrat Dhal Thumri - 15 artists – Aasam Gammat – 06 – Chhatisgarh Gotipua – 15 artists – Orissa Chau – 15 artists – Orrisa Rai – 15 artists – Madhya Pradesh	5000
62	Lok Kala Yatra Rural Area in Karnataka	04.10.2013	Humanabad	**District Administration, & Dept. of Kannada & Culture**	Dholu Kunitha – 20 artists – Shri Gunwant Poojara Kalbeliya, Bhawai- 20 artists – Kamil Singh Chedhaya – 17 artist Orisa – Shri Patra Lawani/Dandar, Powada- 21 artists –Bhivgade Veernatyam- 17 artists – A.P. Shri Punedrau	2500
63.	Lok Kala Yatra Rural Area in Andhra Pradesh	05.10.2012	Kamaraddy		Bihu Dance – 14 artists – Assam Dholu Kunitha – 17 artists – K.S. – Shri Rajshekar Songi Mukhwate – 15 artist – M.S- Shrawan Gavali Panthi Nritya- 15 artists – C.G. – Balram Ogare Rai Nritya- 15 artists – M.P.- Devkiram Panda Mathuri Nritya – 17- A.P. – A. Venugopal	800
64	Yuva Sangeet Nritya Mahotsava	05.10.2012 to 07.10.2012	Neemuch (M.P.)	**Kruti Sanstha, Neemuch (M.P.)**	Ashish Ranade – Vocal – M.S. + 2 accompanist E.S. Purnima – Flute – A.P. + 1 accompanist P. Sai Deepika – Kuchipudi – A,P + 4 accompanist Vishal Dhoble – Vocal – MP + 2 accompanists Siddharth Shukla – Sitar – C.G. + 1 accompanist Aditi Boratkar – Bharatnatyam – MS + 4 accop. Gaurav Pathak – Vocal – C.G. + 2 accompanists Javed Khan- Sarangi – M.P. + 1 accompanist Pratibha Raghuvanshi – Kathak – MP + 4 accomp	1500 per day
65.	Lok Kala Yatra Rural Area in Chhatisgarh	05.10.2012	Pali , Dist, Korba,	**District collector, Bilaspur, Korba and Ambikapur**	Pung Cholam – 17 artists – Manipur Siddhi Dhamal- 15 artists – Gujrat Dhal Thumri - 15 artists – Aasam Gammat – 06 – Chhatisgarh Gotipua – 15 artists – Orissa Chau – 15 artists – Orrisa Rai – 15 artists – Madhya Pradesh	6000
66	Lok Kala Yatra Rural Area in Karnataka	05.10.2013	Navdagi dist Gulbarga	**District Administration, & Dept. of**	Dholu Kunitha – 20 artists – Shri Gunwant Poojara Kalbeliya, Bhawai- 20 artists – Kamil Singh Chedhaya – 17 artist Orisa – Shri	3500

मध्यदक्षिणी

SOUTH CENTRAL ZONE CULTURAL CENTRE, NAGPUR.
PROGRAMMES UNDERTAKEN BY THE CENTRE DURING THE MONTH WITH REFERENCE TO ITS PROGRAMME CALENDAR FOR 2012 – 2013

				Kannada & Culture	Patra Lawani/Dandar, Powada- 21 artists –Bhivgade Veernatyam- 17 artists – A.P. Shri Punedrau	
67..	Lok Kala Yatra Rural Area in Andhra Pradesh (8 days)	06.10.2012	Bodhan		Bihu Dance – 14 artists – Assam Dholu Kunitha – 17 artists – K.S. – Shri Rajshekar Songi Mukhwate – 15 artist – M.S- Shrawan Gavali Panthi Nritya- 15 artists – C.G. – Balram Ogare Rai Nritya- 15 artists – M.P.- Devkiram Panda Mathuri Nritya – 17- A.P. – A. Venugopal	2,500
68..	Lok Kala Yatra Rural Area in Chhatisgarh	06.10.2012	Chetama , Dist. Korba	**District collector, Bilaspur, Korba and Ambikapur**	Pung Cholam – 17 artists – Manipur Siddhi Dhamal- 15 artists – Gujrat Dhal Thumri - 15 artists – Aasam Gammat – 06 – Chhatisgarh Gotipua – 15 artists – Orissa Chau – 15 artists – Orrisa Rai – 15 artists – Madhya Pradesh	4000
69	Lok Kala Yatra Rural Area in Karnataka	06.10.2013	Yergasa dist Bijapur	**District Administration, & Dept. of Kannada & Culture**	Dholu Kunitha – 20 artists – Shri Gunwant Poojara Kalbeliya. Bhawai- 20 artists – Kamil Singh Chedhaya – 17 artist Orisa – Shri Patra Lawani/Dandar, Powada- 21 artists –Bhivgade Veernatyam- 17 artists – A.P. Shri Punedrau	10000
70...	Lok Kala Yatra Rural Area in Andhra Pradesh (8 days)	07.10.2012	Adilabad		Bihu Dance – 14 artists – Assam Dholu Kunitha – 17 artists – K.S. – Shri Rajshekar Songi Mukhwate – 15 artist – M.S- Shrawan Gavali Panthi Nritya- 15 artists – C.G. – Balram Ogare Rai Nritya- 15 artists – M.P.- Devkiram Panda Mathuri Nritya – 17- A.P. – A. Venugopal	3000
71.	Lok Kala Yatra Rural Area in Chhatisgarh	07.10.2012	Katghora , Dist. Korba	**District collector, Bilaspur, Korba and Ambikapur**	Pung Cholam – 17 artists – Manipur Siddhi Dhamal- 15 artists – Gujrat Dhal Thumri - 15 artists – Aasam Gammat – 06 – Chhatisgarh Gotipua – 15 artists – Orissa Chau – 15 artists – Orrisa Rai – 15 artists – Madhya Pradesh	6000
72.	Lok Kala Yatra Rural Area in Karnataka	07.10.2013	KudalasSangam Dist Bagalkot	**District Administration, & Dept. of Kannada & Culture**	Dholu Kunitha – 20 artists – Shri Gunwant Poojara Kalbeliya. Bhawai- 20 artists – Kamil Singh Chedhaya – 17 artist Orisa – Shri Patra Lawani/Dandar, Powada- 21 artists –Bhivgade Veernatyam- 17 artists – A.P. Shri Punedrau	6000
73.	Lok Kala Yatra Rural Area in Andhra Pradesh (8 days)	08.10.2012	Asifabad		Bihu Dance – 14 artists – Assam Dholu Kunitha – 17 artists – K.S. – Shri Rajshekar Songi Mukhwate – 15 artist –	2500

					M.S- Shrawan Gavali Panthi Nritya- 15 artists – C.G. – Balram Ogare Rai Nritya- 15 artists – M.P.- Devkiram Panda Mathuri Nritya – 17- A.P. – A. Venugopal	
74.	Lok Kala Yatra Rural Area in Chhatisgarh	08.10.2012	Batoli dist. Korba	**District collector, Bilaspur, Korba and Ambikapur**	Pung Cholam – 17 artists – Manipur Siddhi Dhamal- 15 artists – Gujrat Dhal Thumri - 15 artists – Aasam Gammat – 06 – Chhatisgarh Gotipua – 15 artists – Orissa Chau – 15 artists – Orrisa Rai – 15 artists – Madhya Pradesh	4000
75.	Lok Kala Yatra Rural Area in Karnataka	08.10.2013	Raicur Dist	**District Administration, & Dept. of Kannada & Culture**	Dholu Kunitha – 20 artists – Shri Gunwant Poojara Kalbeliya, Bhawai- 20 artists – Kamil Singh Chedhaya – 17 artist Orisa – Shri Patra Lawani/Dandar, Powada- 21 artists –Bhivgade Veernatyam- 17 artists – A.P. Shri Punedrau	3500
76.	Lok Kala Yatra Rural Area in Andhra Pradesh (8 days)	09.10.2012	Nirmal		Bihu Dance – 14 artists – Assam Dholu Kunitha – 17 artists – K.S. – Shri Rajshekar Songi Mukhwate – 15 artist – M.S- Shrawan Gavali Panthi Nritya- 15 artists – C.G. – Balram Ogare Rai Nritya- 15 artists – M.P.- Devkiram Panda Mathuri Nritya – 17- A.P. – A. Venugopal	2500
77.	Lok Kala Yatra Rural Area in Chhatisgarh	09.10.2012	Lakhanpur . Dist. Ambikapur .	**District collector, Bilaspur, Korba and Ambikapur**	Pung Cholam – 17 artists – Manipur Siddhi Dhamal- 15 artists – Gujrat Dhal Thumri - 15 artists – Aasam Gammat – 06 – Chhatisgarh Gotipua – 15 artists – Orissa Chau – 15 artists – Orrisa Rai – 15 artists – Madhya Pradesh	5000
78	Lok Kala Yatra Rural Area in Andhra Pradesh (8 days)	10.10.2012	Manchial		Bihu Dance – 14 artists – Assam Dholu Kunitha – 17 artists – K.S. – Shri Rajshekar Songi Mukhwate – 15 artist – M.S- Shrawan Gavali Panthi Nritya- 15 artists – C.G. – Balram Ogare Rai Nritya- 15 artists – M.P.- Devkiram Panda Mathuri Nritya – 17- A.P. – A. Venugopal	3000
79	Lok Kala Yatra Rural Area in Chhatisgarh	10.10.2012	Udaipur dist Ambikapur .	**District collector, Bilaspur, Korba and Ambikapur**	Pung Cholam – 17 artists – Manipur Siddhi Dhamal- 15 artists – Gujrat Dhal Thumri - 15 artists – Aasam Gammat – 06 – Chhatisgarh Gotipua – 15 artists – Orissa Chau – 15 artists – Orrisa Rai – 15 artists – Madhya Pradesh	5000
80	Lok Kala Yatra Rural Area in Andhra Pradesh (8 days)	11.10.2012	Utnoor		Bihu Dance – 14 artists – Assam Dholu Kunitha – 17 artists – K.S. – Shri Rajshekar Songi Mukhwate – 15 artist –	5000

					M.S- Shrawan Gavali Panthi Nritya- 15 artists – C.G. – Balram Ogare Rai Nritya- 15 artists – M.P.- Devkiram Panda Mathuri Nritya – 17- A.P. – A. Venugopal	
81..	Lok Kala Yatra Rural Area in Chhatisgarh	11.10.2012	Puhuputra, Dist. Ambikapur	**District collector, Bilaspur, Korba and Ambikapur**	Pung Cholam – 17 artists – Manipur Siddhi Dhamal- 15 artists – Gujrat Dhal Thumri - 15 artists – Aasam Gammat – 06 – Chhatisgarh Gotipua – 15 artists – Orissa Chau – 15 artists – Orrisa Rai – 15 artists – Madhya Pradesh	5000
82	Baster Dashahara Mahotsava	16.10.2012 to 25.10.2012	Jagadalpur	**District Administration, Jagalpur**	Pung Cholam – 10 artists – Manipur Thangta - 13 artists – Manipur Dhal Thumri - 15 artists – Aasam Manipuri Ras- 16 artists – Manipur Baredi, Badhai –24 artists – M.P. Bhagda – 15 artists – Punjab	10,000 audience per day approx.
83.	Dashahara Hingoli Festival	17.10.2010	Hingoli (M.S.)	**District Administration Hingoli (M.S.)**	Panthi Nritya – 15 artists – C.G. Rai - 15 artists – M.P.	2,000 audience
84.	Jamboswari. Dashahara Festival	19.10.2012 to 22.10.2012	Dharwad (K.S.)	**Jamboswari Dashahara Samthi, Dharwad**	Baiga Parthoni – 16 artists – M.P. Panthi Nritya - -15 artists – C.G.	--
85.	Muthuvizha Carnival	19.10.2012 to 21.10.2012	Thoothuvizha	**South Zone Cultural Centre, Thanjavur**	Badhai Nritya – 15 artists – Dilip Yadav	--
86.	Kavya Goshthi & Regional Musical evening	27.10.2012	Shilpgram Khajuraho	--	13 -Local poets, writers, musician participated	300 audience
87.	Bade Bhai Saab (Monthly theatre show)	28.10.2012	Shilpgram Khajuraho	--	Total 12 artists	300 audience
88.	Vigilance Awareness Week – 2012	29.10.2012	Northen Coalfiled limited, Dist-Singrauli (M.P.)	--	22 - Badhai, Northa and Baredi Nritya – Shri Manish Yadav	2,000 audience
89	Sharad Utsav (traditional songs, bhajan on sharad purnima)	29.10.2012	Shilpgram Khajuraho	--	32 – local participants – Bhajan, lokgeet, Gazal artists from Chhatarpur, Lavkushnagar, Khajuraho	300
90	Young Talented Artists'	30.10.2012	Shilpgram Khajuraho	--	125 – participants from Madhya Pradesh Shri Vishnu Pathak – Folk Experts Shri D. Rao- Vocalist Shri M. Shandilya Tribal folk expert	300
91	Rajyotsava	02.11.2012 to 07.11.2012	Raipur	**Department of Culture,**	Thangta – 16 – Manipur Bihu – 16 – Assam Bihu – 16 – Assam Dholu Kunitha – 16 –Shri	10,0000 0 per day

मध्यवर्तिणी

				Government of Chhatisgarh	Bangarappa (K.S.) Songi Mukhawate – 18 – Shri Bhoye (M.S.)	
92	Lok Kala Yatra	04.11.2012 to 08.11.2012	Dist – Satna Uchehara, Madhavgrh Rampur Baghelan Dist- Rewa Govindgarh Dist- Sidhi Rampur Naikin	District administration in Satna, Rewa and Sidhi	Chang Nritya –18 -Gisaram Joshi (Raj.) Gudum Baja – 20 – Ramesh Maravi (M.P.) Baredi/ Badhai- 22 –Manish Yadav (M.P.) Dhangari Gaja – 20 – Shri Kolekar (M.S.) Dhediya 18- Ms. Poornima (U.P.)	5000 per day
93	Folk & Tribal Dance Festival	05.11.202 to 07.11.202	Chickballapur (K.S.)	Department of Kannada & Culture, Bangalore	Yakshagana (K.S.)- - 20 artists Tarpa Nritya/ Dhol Nritya (M.S.)- 18 artists Veernatyam/ Gargalu (A.P.) –20 artists Gudum Baja/ Birha Gayan- 16 artists	3,000 per day
94	Sambhav –2012 (Physically and Mentally Challenged artists)	09.11.202 to 11.11.202	New Delhi	Association for Learning performing Art & Normative Action, New Delhi	5 – Students 2 – teacher (escort) from Nagpur (M.S.)	--
95	Indian International Trade Fair	14.11.202 to 27.11.202	Pragati Maidan New Delhi	M.S.S. I.D.C. Mumbai	Centre displayed paintings for sale & On 25.112012 celebrated Maharashtra Day in which Smt. Chandatai Tiwari and his groups consisting 20 artists performed Bharud.	
96	Lok Nritya Bharat Bharti	23.11.202 to 24.11.202	Khargone (M.P.)	--	12 – Gondhal, Bharud, Powada – Shahir Balavadut Pawar (M.S.) 20- Gour Madia – Shri Meharsing Kombara (C.G.) 18- Ghoomar, Kachhi Ghodi – Shri Ramprasad Sharma (Raj.) 19- Ganguar Nritya – Sanjay Mahajan (M.P) 21 – Bhagoriya Nritya – Sanjay Kochak (M.P)	1500 per day
97	Nimad Utsav	28/11/202 to 30.11.202	Maheshwar (M.P.)	Adiwasi Lok Kala aur Boli Vikas Akademy, M.P. Sanskrutie Parishad, Bhopal	Nimadi Lok geet -Ku. Manisha Shashtri, Maheshwar (M.P.) Bundeli Lok G eet- Shri Syam Sharma (M.P) Malwa Lok Geet – Swati Ukhale (M.P.) Bagheli Lok Geet – Santosh Tiwari (M.P.)	4,000 per day
98	Shilp Mela	30.11.202 to 02.12.202	Allahabad	North Central Zone Cultural Centre,	Songi Mukhawate (M.S.) – Shri A, Mahale – 18 Bhratnatyam Nritya – Ku. Payal Yoeole	Organise d by N.C.Z.C. C.,

SOUTH CENTRAL ZONE CULTURAL CENTRE, NAGPUR.
PROGRAMMES UNDERTAKEN BY THE CENTRE DURING THE MONTH WITH REFERENCE TO ITS PROGRAMME CALENDAR FOR 2012 – 2013

मध्यवरिणी

				Allahabad		Allahabad
99	Orange City Craft Mela & Folk Dance Festival	01.12.202 to 11.12.202	Nagpur	--	Kud Dance (Jammu & Kashmir) Animal Mask Dance (Orissa) Maruni Dance (Sikkim) Chawnglarizawin Dance (Mizoram) Sangria Mog (Tripura) Bisu Kamsale (Karnataka) Bardoisikhla (Assam) Baul Dance (West Bengal) Oyilattam Dance (Tamil Nadu) Ghode Modeni Dance (Goa) Karma Nritya (Jharkhand) Ghantu (Sikkim) Lai Haraoba Dance (Manipur) Velakali Dance (Kerala) Roina Dance (Nagaland) 10- Bahurupiya artists 7- Potraj artists 111- craft artists 25 – food stalls	7,0000 per day
100	SAARC Festival (Drum Festival)	01.12.202 to 04.12.202	Thimpu Bhutan	Ministry of Culture, GOI	Mridangam – Shri B.C. Manjunath, Bangalore Tabla – Shri Sadanand Naimpali, Mumbai Pakhawaj- Shri Sukhdev Banjare, Bilaspur Dhangari Dhol, Shri Balasaheb Mangsule, Sangli Dholu Kunitha- Shri K.P. Rudrappa, Shimoga & Shri B. Takappa.	
101	Workshop on Creative Activities	11.12.202 to 15.12.202	Shilpgram Khajuraho	CCRT, New Delhi	07- Experts 350 – participants	300 per day
102	Varshadi Food Festival	14.12.202 to 21.12.202	Nagpur	D.R.D.A. Nagpur	14- food stalls 10 – craft stalls	1000 per day
103	Bal Natya Samaroha	14.12.202 to 16.12.202	Shilpgram Khajuraho	--	05- Theatre groups performed total – 100 participants	500 per day
104	Pus Ki Raat (A theatre play) (under Friday Festival)	19.12.202	Centre's premises, Nagpur	--	10 –artists	300
105	Shilpgram Utsav	211.12.2012 to 30.12.2012	Udaipur (Raj.)	W.Z.C.C. Udaipur	02- craftsmen from C.G. 01- craftsmen from A.P. 01-craftsmen from M.S. 01- Craftsmen fromK.S.	Organised by W.Z.C.C.
106	Shicago to Nagpur (Kathak Fusion)	30.12.2012	Centre's premises, Nagpur	-	Smt. – Gauri Jog, Ku. Isha Jog & Smt. Ranjana Phadke	350
107	Lok Kala Yatra	06.01.2013	Ankushnagar In District Jalna (M.S.)	--	18- Gotipua – Odissa 20- Kalbeliya (Raj.) 18- Kaksar (C.G.) 18 - Ghoomar (Hariyana) 15 - Raas Dandiya (Guj.) 16- Gudum Baja (M.P.) ------. 105 artists	4,000 audience
108	Lok Kala Yatra	07.01.2013	Gevarai District in Beed		18- Gotipua – Odissa 20- Kalbeliya (Raj.)	3,500 audience

मध्यवरिणी

					18- Kaksar (C.G.) 18 - Ghoomar (Hariyana) 15 - Raas Dandiya (Guj.) 16- Gudum Baja (M.P.) ------. 105 artists	
109	Lok Kala Yatra	08.01.2013	Pathardi District in Ahmadnagar	"	18- Gotipua – Odissa 20- Kalbeliya (Raj.) 18- Kaksar (C.G.) 18 - Ghoomar (Hariyana) 15 - Raas Dandiya (Guj.) 16- Gudum Baja (M.P.) ------. 105 artists	2,500 audience
110	Lok Kala Yatra	09.01.2013	Washi I District – Usmanabad	"	18- Gotipua – Odissa 20- Kalbeliya (Raj.) 18- Kaksar (C.G.) 18 - Ghoomar (Hariyana) 15 - Raas Dandiya (Guj.) 16- Gudum Baja (M.P.) ------. 105 artists	3,500 audience
111	Lok Kala Yatra	10.01.2013	Sonpeth District – Parbhani		18- Gotipua – Odissa 20- Kalbeliya (Raj.) 18- Kaksar (C.G.) 18 - Ghoomar (Hariyana) 15 - Raas Dandiya (Guj.) 16- Gudum Baja (M.P.) ------. 105 artists	4,500 audience
112	Lok Kala Yatra	11.01.2013	Chausada Dist- Beed	"	18- Gotipua – Odissa 20- Kalbeliya (Raj.) 18- Kaksar (C.G.) 18 - Ghoomar (Hariyana) 15 - Raas Dandiya (Guj.) 16- Gudum Baja (M.P.) ------. 105 artists	4,500 audience
113	Malegaon Ki Yatra	12.01.2013 to 14.01.2013	Malegaon	"	18- Gotipua – Odissa 20- Kalbeliya (Raj.) 18- Kaksar (C.G.) 18 - Ghoomar (Hariyana) 15 - Raas Dandiya (Guj.) 16- Gudum Baja (M.P.) ------. 105 artists	3000 audience
114	Sankranti Utsav (Food festival & Horse Competition)	14.01.2013 to 15.01.2013	Shilpgram. Khajuraho		23 – participants Judges – Prof. Shri Bahadur Singh Parmar Prof. Shri K.L. Patel, Govt. college, Chhatarpur Shri Mahesh Mahto, Chef, Hotel Taj.	800 audience
115	Kavya Goshthi & Regional Musical Evening	14.01.2013	Shilpgram Khajuraho		Shri S. Sharma Shirish, Sr. Poet. Smt. Geeta Chaurasiya , Smt. S. Pateriya Shri N. Latoriya Shri R. Shukla	300 audience
116	Natya Sandhya Bundeli Play – Adamkhor	15.01.2013	Shilpgram Khajuraho		22- artists	400 audience

मध्यवदिणी

SOUTH CENTRAL ZONE CULTURAL CENTRE, NAGPUR.
PROGRAMMES UNDERTAKEN BY THE CENTRE DURING THE MONTH WITH REFERENCE TO ITS PROGRAMME CALENDAR FOR 2012 – 2013

117	International Global Conference	15.01.2013 to 16.01.2013	Shri Hanuman Vyam Prasarak Mandal, Amravati	**Shri Hanuman Vyam Prasarak Mandal, Amravati**	06- Bhapang Vadan – Noordin Mewasi (Raj.) 15- Bonalu Nritya – Shri Velepalle Shrinivas (A.P.) 15- Kalari Payatu- Shri John (Keral) 15- Thangta Martial Art – Shri Suresh Singh (Manipur)	10,000 per day
118	Sagar Kinara Festival (Beach Festival)	18.01.2013 to 19.01.2013	Alibaug (M.S.)	--	18- Koli Nritya/ Shetkari Nritya (M.S.) 16 – Rauch Nacha (C.G.) 16—Dimsa (A.P.) 20 – Bhangada/ Giddha – Punjab 16- Kamsale (K.S.) 16- Saila Nritya (M.P.) ----- 102 artists	800 per day
119	Fort Festival	20.01.2013 to 21.01.2013	Murud (Janjira) M.S.		18- Koli Nritya/ Shetkari Nritya (M.S.) 16 – Rauch Nacha (C.G.) 16—Dimsa (A.P.) 20 – Bhangada/ Giddha – Punjab 16- Kamsale (K.S.) 16- Saila Nritya (M.P.) ----- 102 artists	600 per day
120	R.D. Parade	22.01.2013 to 26.01.2013	Chennai	**S.Z.C.C., Thanjavur**	15 – Gudam Baja – Shri Mayaram Dhurve	Organised by SZCC, Thanjavur
121	Bahiram chi Yatra	27.01.2013 to 28.01.2013	Bahiram Dist- Amravati	**District Administration, Amravati**	16 – Bardoishikla -Shri U. Brahme (Assam) 15- Ghoomar – Shri K. Saini (Haryana) 16 – Kathi –Shri P. Khondelwal (M.P.) 20- Lingo Nritya –Shri S. Bokade (M.S.)	6,000
122	27th Surajkund International Craft Mela	01/02/2013 to 15/02/2013	Surajkund Hariyana	**North Zone Cultural Centre, Patiala**	15 – Gaur Mariya – Shri Sudren Vadde (C.G.) 16- Saila Nritya – Shri Sukalsingh Dhurve (M.P.)	--
123	72nd Seasion of Assam Sahitya Sabha, Barpeta (Assam)	03/02/2013 to 4/02/2013	Barapetha Assam	**North East Zone Cultural Centre, Dimapur**	15- Panthi – Shri S. Daharia (C.G.)	--
124	Udaan Workshop	5/02/2013 to 24/02/2013	Shilpgram Khajuraho	--	Shri Pyarelal Vyam – Gond (M.P.) – 06 Smt. Gangubai – Bhil (M.P.)- 07 artists Shri Panditram – Ghotul (C.G.)- 12 artists Smt. Minakshi – Warli (M.S.) – 06 artists Shri Nandlal Vishawakarma- Loha Shilp (C.G.)-10 Smt. Parbati bai – Rajvad (C.G.)- 09 artists Shri Jaideo Baghel – Dokra (C.G.)- 05 artists . Shri N. N. Ganesh – A.P. Hut (A.P.)- 08 artists	120 per day

SOUTH CENTRAL ZONE CULTURAL CENTRE, NAGPUR.
PROGRAMMES UNDERTAKEN BY THE CENTRE DURING THE MONTH WITH REFERENCE TO ITS PROGRAMME CALENDAR FOR 2012 – 2013

मध्यक्षिणी

125	Umang Mahotsava (A workshop on mentally retired students)	10/02/2013 to 15/02/2013	Dhule (M.S._		6 – Workshop Director in (dance, drama, music, puppetry and craft disciplines) 6 – Workshop Assistant 70 – participatings students	500
126	Folk Tribal Drama Festival	11/02/2013 to 13/02/2013	Shimoga (K.S.)	--	Har Har Mahadeo – (M.S.) Jai Hanuman – (K.S.) Khota Sikka (Bundeli play) (M.P.) Naccha (C.G.) 4- play (total 86 artists)	550 per day
127	Traditional Theatre Festival	13/02/2013 to 15/02/2013	Raipur (C.G.)	**Department of Culture C.G.**	Nautanki – Allahabad - 20 artists Mugal Tamasha – Orissa – 27 artists Sita Haran – Bali Vadha- Assam – 21 artists	700 per day
128	Young Talented Artists Competion	14/02/2013	Raipur (C.G.)	--	168 participants	400
129	Play Production Workshop	15/02/2013 to 24/02/2013	Chapora (C..G.)		20- participants 01- Workshop Director 02- 02- workshop Asstt. Director	500
130	Kumbha Mela Allahabad	16/02/2013 to 17/02/2013		**North Central Zone Cultural Centre, Allahabad**	15- Dhol – Shri Rajan Vaidya (M.S)	-
131	Lok – Folk (Shilpgram Utsav)	17/02//2013 to 25/02/2013	Shilpgram Khajuraho	--	Nat Kartab – Shri Nyaisingh – 05 artists Kachi Ghodi – Shri Ratanlal – 08 artists Bahurupi – Shri Shamshad – 05 artists Lawani/ Koli – Shti Vittal Kadam (M.S.) –15 Saila Nritya – Shri Gangaram (C.G.) –17 Malavi Folk Dance – Dr. Pallavi Kisan (M.P.) –15 Sambhalpuri – Shri Deepak Bari (Orissa)- 16 Dholu Kunitha – Shri T. Ravikant (KS)- 16 Diwari Nritya – Bhagwandas (M.P.)- 16 20- crafts men	2500 per day
132	Khajuraho Festival of Dances	20.02.2013 to 26.02.2013	Khajuraho (M.P.)	**Ustad Allauddin Khan Sangeet & Kala Academy, Bhopal**	31 renowned main dance artists and their disciple from all over India	2000 per day
133	Malwa Kabir Mahotsava	20.02.2013 to 25.02.2013	Rajgarh Shajapur Dewas Ujjain Indore Dist of Malwa	**Sadguru Kabir Smarak Sewa Santhan, Dist-Ujjan**	Padmashri Pralhad Tipaniya (M.P.) Shri Hemant Chauhan, Gujrat Parbati Baual, Kerla Muralal Marwada, Gujrat Gaura Devi, Rajasthan Bindu Malini , Karnataka Vedant Bhardwaj , Karnataka	5000 per day
134	Sanchi Mahotsava	24/02/2013 to	Sanchi (M.P.)	--	Dhapala/ Ghodi Nritya – Sagar (M.P.)- 12 artists	4,000 per day

SOUTH CENTRAL ZONE CULTURAL CENTRE, NAGPUR.
PROGRAMMES UNDERTAKEN BY THE CENTRE DURING THE MONTH WITH REFERENCE TO ITS PROGRAMME CALENDAR FOR 2012 – 2013

		25/02/2013			Badhai/ Norta – Shri Rakesh Chawrasiaya- 18 aritst Gendi Nritya – Siyaram (C.G.)- 15 artists Rai Nritya (M.P.) – 15 artists Lambadi/ Ghusadi (A.P.) – 18 artists Bhangda/ Gidha (Punj.)– 18 artists	
135	Silver Jubille Celebration	6.03.2013 to 10.03.2013	Thanjavur	**S.Z.C.C., Thanjavur**	Badhai (M.P.)- 15 – Shri Abhilash Choube Dhangari Gaja (M.S.)- 15 – Shri Sayappa Bandgar	--
136	Udaan Utility Workshop	08.03.2013 to 29.03.2013	Centre's premises, Nagpur (M.S.)	--	Nandlal Viswakarma + 9 (C.G) - Loha Shilp P. Pavankumar , Cherial (A.P.)- Mask Dolls Baburao A.D. (K.S.)- Pooja Kunitha Mask, Somanna Mask, Pramod Karandi, (K.S.)- Yakshagana Mask Hiralal Setia + 4 artists (C.G) – Wooden work Dasharath Tongare + 2 (M.S)- Bamboo Work Shankar Dapat + 3 (M.S.)- Wooden work Chetan S. Kerure (K.S.) – Traditional painting of Mysore N. Gaensh (A.P.)- Scroll Painting G. Narsing Rao + 1 (A.P.)- Nirmal Wooden Toys Parshuram Vishram Gagavne, (M.s) – Chitrakathi Painting Ashok Shende + 1 (M.S.)- Wood Carving Tukaram Jamadar (K.S.)- Kinnal Art Mahesh S. Angadi (K.S.)- Surpur Traditional Painting Rakesh Nageshwar (K.S.)- Bidri Arts Satish Borsare (M.S.) – Thurcotta Arts Veeresh S. Ratkal (K.S.)- Leather puppets Rajendrasingh Chauhan, Khajuraho (M.P.)- wood work material Kalappa D. Badiger + 3 (K.S.)- Traditional wooden sculptor artists	150- 200 per day
137	Lok Nritya Samaroha	13.03.2013 to 15.03.2013	Bijapur (K.S.)	--	Bonalu (A.P.)- 20 Shri Sampatkumar Lawani/ Powada/ Bharud (M.S.)- 16 Devanand Mali Pooja Kunitha (K.S.)- 16 Shri A. Kenchhaya Soman Kunitha (K.S.)- 18 Shri	1200 per day
138	Chitrakot Mahotsava	13.03.2013 to 15.03.2013	Chitrakot (C.G)	--	Badhai Nritya – 15 – M.P. Veernatyam – 15 – A.P.	3000 per day
139	Theatre Workshop	15.03.2013 to	Gachibowli (A.P.)	--	Shri Suggi Ranjan Vishwas – Workshop Director	300 per day

SOUTH CENTRAL ZONE CULTURAL CENTRE, NAGPUR.
PROGRAMMES UNDERTAKEN BY THE CENTRE DURING THE MONTH WITH REFERENCE TO ITS PROGRAMME CALENDAR FOR 2012 – 2013

					Kenchhaya Soman Kunitha (K.S.)- 18 Shri	
138	Chitrakot Mahotsava	13.03.2013 to 15.03.2013	Chitrakot (C.G)	--	Badhai Nritya – 15 – M.P. Veernatyam – 15 – A.P.	3000 per day
139	Theatre Workshop	15.03.2013 to 24.03.2013	Gachibowli (A.P.)	--	Shri Suggi Ranjan Vishwas – Workshop Director Shri D. Diwakar, Assistant Shir Suresh Kumar Assistant 25- participants	300 per day
140	Lokotsava	16.03.2013 to 17.03.2013	Tirupati (A.P.)	--	Dhaltumri/ Bardoshekla – 15 (Assam) Korku (A.P.)- 12 Mathuri (A.P.) – 16 Lawani (M.S.)- 15 Kardi Manjlu – (K.S.) – 10	Total 6000
141	Silver Jubilee Celebrations	18.03.2013 to 22.03.2013	Vijaywada (A.P.)	**South Zone Cultural Centre, Thanjavur**	Panthi (C.G.)- 15 –Shri Thanudas Sonwani Lezim (M.S.) –15 Shri Bhalchandra Hucche	--
142	Umang Mahotsava	18.03.2013 to 22.03.2013	Belgaum (K.S.)	--	80 –Studnets 10 – Experts 10 – Escot	500 per day
143	Beach Festival	20.03.2013 to 21.03.2013	Karwar (K.S.)	--	Songi Mukhwate (M.S.)- 18 artists Bihu Nritya (Assam)- 16 artists Chhau Nritya (W. B) – 15 artists Pung Cholam (Manipur) – 16 artists	2000 per day
144	Folk Dance Festival	20.03.2013 to 21.03.2013	Chirala (A.P)	--	Dhaltumri/ Bardoshekla – 15 (Assam) Korku (A.P.)- 12 Mathuri (A.P.) – 16 Lawani (M.S.)- 15 Kardi Manjlu – (K.S.) – 10	5000
145	Award to Young Talented Artists Contest	20.03.2013	Sangali (M.S.)	--	Judges Shri C. Sathe, Shri Belsare & Shahir Shri Balasaheb Jagtap 150- participants	500
146	Hassya Kavi Sammelan	21.03.2013	Centre's premises (M.S.)	--	Shri Mahendra Sharma, New Delhi Shri Ved Prakash , New Delhi Shri Dinesh Raghuvanshi, Faridabad (Hariyana) Shri Deepak Saini, New Delhi Shri Pawan Dixit , Dankour (U.P.)	1500
147	Nisargotsva	23.03.2013 to 24.03.2013	Panchmari (M.P.)	--	Saila Karma –15 aritsts (M.P.) Gudambaja- 15 artists (M.P.) Dal Dal Ghodi- 15 artists (M.P.) Lingo Nritya – 20 artists (M.S.) Gaur Mariya – 18 artists (C.G.)	4000 per day
148	Lok Folk (Programme for senior artits)	23.03.2013	Rewa (M.P.)	--	Rai Nritya –14 – (M.P.) Shri Ramsahay Pande Akhada – 16 – Bhagwandas Raikwar Baredi – 16 – Chudaman Yadav Kanada – 10 –Laxminarayan Rajak Dhimariya –10 artist – Chunnilal Raikwar	500

SOUTH CENTRAL ZONE CULTURAL CENTRE, NAGPUR.
PROGRAMMES UNDERTAKEN BY THE CENTRE DURING THE MONTH WITH REFERENCE TO ITS PROGRAMME CALENDAR FOR 2012 – 2013

149	Silver Jubilee Celebration	24.03.2013 to 28.03.2013	Mysore	South Zone Cultural Cente, Thanjavur	Songi Mukhwate (M.S.)- 15 Shri Ambadas Mahale Lawani (M.S.)-15 Vijay Jagtap	--
150	Lok –Folk	24.03.2013	Mumbai (M.S.)	--	Songi Mukhwate (M.S.)- 18 artists Bihu Nritya (Assam)- 16 artists Chhau Nritya (W. B) – 15 artists Pung Cholam (Manipur) – 16 artists Giddha Nritya (Punjab)- 16 artists Malwa Nritya (M.P.) – 15 artists	1000
151	Maa Navchandi Mela Utsav	25.03.2013 to 26.03.2013	Khandwa (M.P)	Maa Navchandi Devidham Shakti peeth Khandwa	Gangaur Nritya – 16 (M.P.)- Smt Sadhana Upadhaya Bhagoria Nritya –16 (M.P.) Sbri Govind Gahlot Akhada – 15 (M.P.) –Shri Bhagwandas Raikwar	5000 per day
152	Shigma Pachimalaya	28.03.2013 to 08.04.2013	Goa	West Zone Cultural Centre, Udaipur	Lezim –15 (M.S.) Shri Avadhoot Vibhute	--
153	Lok Kala Darshan (Bhimsen Mahotsava)	29.03.2013	Parshivani (M.S.)	--	Baiga Karma – 16 artists (M.P.) Ras Garbha – 16 artists (Gujrat) Lia Haroba – 16 artists (Manipur) Pung Cholam –16 artists (Manipur) Kalbeliya/ Bhavai –18 artists (Rajasthan)	2500
154	Faag Utsav	29.03.2013	Shilpgram Khajuraho (M.P.)	--	Judges Shri B. Khare, Sr. Folk Singer Shri T. Mishra, Sr. Folk Singer Shri R. Shukla, Bundeli Poet & Local 58 artists participated	500
155	Lok Kala Darshan (Shivaji Jayanti)	30.03.2013	Kanhan (M.S.)	--	Baiga Karma – 16 artists (M.P.) Ras Garbha – 16 artists (Gujrat) Lia Haroba – 16 artists (Manipur) Pung Cholam –16 artists (Manipur) Kalbeliya/ Bhavai –18 artists (Rajasthan)	--
156	Lok Kal a Yatra	30.03.2013	Hampi (K.S.)	--	Lawani Nritya – 15 (M.S.) –Smt. Kalpana Mali Siddhi Dhamal – 18 (Guj.) – Sameer Nobhi Dholu Kunitha –16 (K.S.) H.K. Udaippa Panthi Nritya – 15 (C.G.)Khilawan Sadgur Kalbeliya/ Bhavai/ Maniyar – 18 (Raj.)Mithi Bai Chau Nritya –16 (W.B.)	1000
157	Lok Natya Nachha Mahotsava	30.03.2013 to 03.04.2013	Kartala,Dist-Korba (C.G.)		160 artists participated (C.G.)	2000
158	Folk & Tribal Dance Festival	30.03. 2013 to 31.03.2013	Mehboob Nagar (A.P.)	District collecotrate,	Kalbeliya – 08 artists – (Raj.) Premnath Kalbeliya Lambada –15 artists –(A.P.) Dr.	4000 per day

मध्यवरिणी

				Mahboob Nagar	T. Mallesham Bihu Nritya – 15 artists (Assam) Mridul Boruah Gotipua – 15 artits (Odisha) Satyapira Palai	
159	Folk Dance Festival	30.03.2013	Tendur (A.P.)		Dhollu Kunitha –12 (K.S.) Puru Vasalu/ Mathuri – 34 (A.P.) Kathi Nritya – 16 (M.P.)	6000
160	Lok Kala Darshan (Vividh Kala Mahotsava)	31.03.2013	Seoni (M.P.)	--	Baiga Karma – 16 artists (M.P.) Ras Garbha – 16 artists (Gujrat) Lia Haroba – 16 artists (Manipur) Pung Cholam –16 artists (Manipur) Kalbeliya/ Bhavai –18 artists (Rajasthan)	1000
161	Lok Kal a Yatra	31.03.2013	Hospet K.S.)	--	Lawani Nritya – 15 (M.S.) –Smt. Kalpana Mali Siddhi Dhamal – 18 (Guj.) – Sameer Nobhi Dholu Kunitha –16 (K.S.) H.K. Udaippa Panthi Nritya – 15 (C.G.)Khilawan Sadgur Kalbeliya/ Bhavai/ Maniyar – 18 (Raj.)Mithi Bai Chau Nritya –16 (W.B.)	2000
162	Kavi Sammelan	31.03.2013	Bijapur (C.G.)		Shri B.P. Varma - M.P. Shri M. Rathore – C.G. Shri N. Mishra – C.G. Shri R. Soni – C.G Dr. V. Sinha - C.G.	800
163	Lok Kala Yatra (4 days)	01.04.2013	Gadag (K.S.)	--	Lawani Nritya – 15 (M.S.) –Smt. Kalpana Mali Siddhi Dhamal – 18 (Guj.) – Sameer Nobhi Dholu Kunitha –16 (K.S.) H.K. Udaippa Panthi Nritya – 15 (C.G.)Khilawan Sadgur Kalbeliya/ Bhavai/ Maniyar – 18 (Raj.)Mithi Bai Chau Nritya –16 (W.B.)	3500
164	Lok Kala Yatra	02.04.2013	Warvi (K.S.)	--	Lawani Nritya – 15 (M.S.) –Smt. Kalpana Mali Siddhi Dhamal – 18 (Guj.) – Sameer Nobhi Dholu Kunitha –16 (K.S.) H.K. Udaippa Panthi Nritya – 15 (C.G.)Khilawan Sadgur Kalbeliya/ Bhavai/ Maniyar – 18 (Raj.)Mithi Bai Chau Nritya –16 (W.B.)	3000
165	Lok Kala Yatra	03.04.2013	Sandur (K.S.)	--	Lawani Nritya – 15 (M.S.) –Smt. Kalpana Mali Siddhi Dhamal – 18 (Guj.) – Sameer Nobhi Dholu Kunitha –16 (K.S.) H.K. Udaippa Panthi Nritya – 15 (C.G.)Khilawan Sadgur	3500

					Kalbeliya/ Bhavai/ Maniyar – 18 (Raj.)Mithi Bai Chau Nritya –16 (W.B.)	
166	Lok Kala Yatra	04.04.2013	Koppal (K.S.)	--	Lawani Nritya – 15 (M.S.) –Smt. Kalpana Mali Siddhi Dhamal – 18 (Guj.) – Sameer Nobhi Dholu Kunitha –16 (K.S.) H.K. Udaippa Panthi Nritya – 15 (C.G.)Khilawan Sadgur Kalbeliya/ Bhavai/ Maniyar – 18 (Raj.)Mithi Bai Chau Nritya –16 (W.B.)	10,000

REPORT ON PROGRAMMES CONDUCTED IN THE MONTH OF APRIL -2012

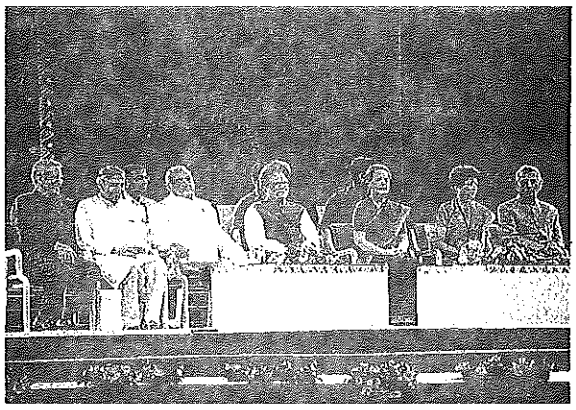

Ministry of Culture, Government of India decided to celebrate the **Silver Jubilee Year** of the existence of the seven zonal cultural centre's established in India in the year 1985-86. A grand function was planned at Panchkula in Hariyana where all the zccs were asked to present the culture prevailing in their states depicting the rich age old cultural traditions of India. Around 2000 folk / tribal dancers, 400 artisans and 100 food craft experts projected unity in diversity with the representation of colourful dances, artifacts and mouth watering delicious cousins. The campus was allotted to each zonal cultural centres as "Aangan" for projecting artifacts and traditional paintings with innovative ideas. The Cultural presentation was a choreographic thematic items to be performed for 4 days i.e. 13th to 16th April, 2012.

South Central Zone Cultural Centre, Nagpur played the key role in managing the organizational efforts with constructive inputs by the Director, South Central Zone Cultural Centre, Nagpur as active member of the committee of the grand event. The Centre suggested the names for the festival as

"Maati Ke Rang"

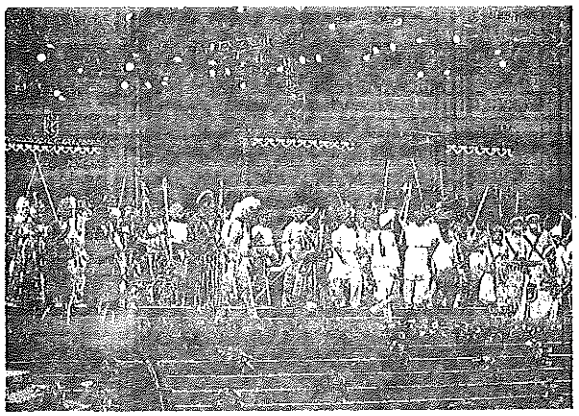

and was selected by the committee with appreciation . The **"logo"** suggested by the Centre was also selected as best which speaks about the devotional input and creative ideology of the Centre. It was a grand experience to monitor and manage the show with special efforts to apply the principal of originality, creativity, economy, reasonability, transparency and efficiency. In totality it was a fruitful experience to execute the festival with the help of other zonal cultural centre's .South Central Zone Cultural Centre, Nagpur as per the requirements of the choreographer deputed 62 performing artists for stage, 38 artists for Aangan and 10 artisans with their assistants. Around 20 food craft experts depicting the food of Maharashtra and Andhra Pradesh also participated during the festival.

The Centre adopted a basic norm to involve traditional painters, to beautify the Aangan avoiding the practice of giving the work to a contractor to décor the premises. This concept has facilitated the artists to interact and create the ambience with 100 % original work input and the out put was also well appreciated by one and all. The mannequins depicting the attire of the traditional tribal and folk artists was a point of attraction for visitors to have photographs with them. Over all the concept of decoration clicked as basic idea and was appreciated by the media at large.

The remarks opinions appeared on facebook, flickr, youtube and through emails was not only encouraging but was thrilling. "Maati Ke Rang" was an experience of colourfull conceptualized traditional presentation of Indian Culture.

The Centre in addition to the above mega event deputed ethnic tribal and folk groups for **Lokotsava** a programme conducted by local authorities at Ramtek in Maharashtra on 22nd April 2012 with participation of 48 artists. Hon.ble Cabinet Minister, Government of India Shri Mukul Wasnik attended the event with full appreciation.

MAY -2012

South Central Zone Cultural Centre, Nagpur under the Chairmanship of Hon'ble Cultural Minister, Govt. of Maharashtra conducted Annual Programme Committee Meeting on 4th May. 2012. Programmes to be conducted during the year 2012-13 were discussed and finalised in presence of Hon'ble members from the respective participating states.

The Centre in collaboration with Pin Drop Sound event organization coudncted **Smart Kids Summer camp** from 1st May 2012 for a month at Centre's premises. Around 50 students participated during the workshop.

The Centre in collaboration with Vidarbha Handicraft Welfare association organized **Vidarbha Mahotsava** from 4th May to 13th May, 2012. 25 artisans participated and the exhibition was inaugurated at the hands of Hon'ble Minister for Culture, Shri Sanjay Deotale.

The Centre in collaboration with Pin drop sound conducted awareness programme for providing nests to birds. During this event around 200 wooden nests were fixed on various trees in presence of large crowd

The Centre in collaboration with Kalidas Sanskrit Academy, Ujjain organised a concluding function for the summer workshops from 18th to 20th May 2012. Around 900 students participated during the workshop in 14 disciplines. The concluding function was attended by large number of art lovers and media and dignitaries.

The Centre organised **Summer Workshop** from 21st to 30th May, 2012 at Shilpgram Khajuraho and at Kundarpura, a slum village where 200 poor children participated in various disciplines i.e. dramatics , craft, Pain ting, puppetry and folk dance. The Centre has introduced **Friday Festival** for the promotion of young upcoming artists from the field of Music, Dance, Drama and any other performing art and visual art. **Narak Majha Bhala** a marathi comic play was presented by Tanmay theatre from Nagpur. Large number of theatre lovers were present. Media has appreciated efforts The Centre organised Summer workshop at Cherial in Andhra Pradesh for the economically backward participants. Around 80 students in three disciplines participated in the workshop. The workshop was inaugurated on 28th May, 2012 and shall be continued till 3rd June.

JUNE -2012

South Central Zone Cultural Centre, Nagpur to popularize and promote cultural activities has started a **Friday Festival** in the campus of the Centre to showcase activities in the filed of dance, drama, music and theatre. Young upcoming artists and artisans are extended platform to present their art form. One act play **Ghooshi** was performed by Sammyak Theatres on 01.06.2012. The play was well received by the theatre lovers and media.

The Centre is collaboration with "Stage Craft" has organised **Performing Art Festival** with innovative idea of inviting performers to portray their art in front of moving audience at different stages creatively. The concept was appreciated by art lovers and media and proved to be quite encouraging to young upcoming artists. The programme was conducted on 8th to 10th June, 2012.

The Centre organised **Summer workshop** for slum area Children at Rao Saheb Thawre High School, Kukdelayout, at Nagpur (South)from 4th to 11th June 2012 in three disciplines namely Folk dance, Craft and Painting . Around 65 students participated in the workshop.

The Centre organised **Summer workshop** for Children at Centre's premises from 4th to 13th June 2012 in four disciplines namely Terracotta, Mural/Mask making, Madhubani and Kolaj. Around 120 students participated in the workshop.

The Centre organised **Summer workshop** for Children at Jagalpur in Chhaitsgarh from 11th to 17th June 2012 in three disciplines namely Jute, clay and folk dance. Around 90 students participated in the workshop.

The Centre organised Friday Festival with the performance of **Kathak Nritya and Jugalbandi presentation (Violin & Sitar)** on 15th June, 2012 at Centre's premises. The programme was appreciated by the art lovers and media.

The Centre organised **Summer workshop** for orphan Children at Raichur in Karnataka from 15th to 25th June 2012 in four disciplines namely Painting, clay, Craft and folk dance. Around 85 students participated in the workshop.

The Centre organised **Summer workshop** for Children at Netaji Subhash Chand Bose High School, Nagpur from 18th to 24th June 2012 in three disciplines namely Craft, Dry flower, Doll Making . Around 87 students participated in the workshop.

The Centre organised **Summer workshop** for Children at M.K. Azad High School, Ashinagar Nagpur from 18th to 24th June 2012 in three disciplines namely Painting, Clay modeling, craft (colas) . Around 80 students participated in the workshop.

The Centre organised **Lok Kala Utsav** at National Police Academy, Hyderabad on 21/06/2012 with participation of 4 groups of international repute. The programme was appreciated by the art lovers.

The Centre organised **Bell Metal Casting Workshop** at Mysore from 23rd June to 3rd July, 2012 with participation of 12 artists from Madhya Pradesh under the able guidance of workshop director Shri Pannalal Soni. The Centre organised **Summer workshop** for the Children residing in red light area of Nagpur in Maharashtra. Training was imparted in five disciplines namely Clay modeling, Dry Flowers, Calligraphy, Handicraft and painting from 25th June to 1st July, 2012. Around 125 students participated in the workshop.

JULY, 2012

South Central Zone Cultural Centre, Nagpur organised **Kavya Goshthi and musical programme** on 6th July, 2012 at Shilpgram for the promotion of local artists. This was followed by presentation of Bundeli Folk play under the programme **Natya Sandhaya** on 7th July, 2012 at Shilpgram, Khajuraho.

The Centre for the promotion of handicraft and local talent organised Dolls making workshop **Gudia Shilp** from 12th to 23rd July, 2012 at Zabua in Madhya Pradesh. 33 participants participated during the workshop of which 50% were tribal ladies. Shri Subhash Gidwani, State Awardee conducted the workshop as Director.

The Centre organised **Pawas Prasang** at Raipur on 28th and 29th July, 2012 in collaboration with State Cultural Affairs, Government of Chattisgarh. Hon'ble State Cultural Minister inaugurated the festival. Young and established vocal, instrumental and dance artists participated during the festival.

The Centre organised its prestigious musical festival **Dr. Vasantrao Deshpande Smruti Sangeet Samaroha** from 28th to 30th July, 2012 at Nagpur as a tribute to Dr. Vasantrao Deshpande a great vocalist from Maharashtra 21st year in row. This festival has gained national repute and is represented by great established vocal, instrumental and dance artists. The Centre promoted the dying art form i.e Musical Theatre of Maharashtra with a play **Maig Rangini** . The programme was well appreciated by art lovers and media.

AUGUST, 2012

South Central Zone Cultural Centre, Nagpur while conducting meaningful events/ projects organised **"26th All India Art Contest"**. The Centre received 1137 entries all over India with participation of 599 creative painters / sculptors. Three member team of jury selected outstanding entries for final selection. This event is being organised for last twenty five years without any break.

"150th Birth Centenary Celebration of Gurudeo Ravindranath Tagore" was concluded with presentation of 3 days festival organised at Bilaspur and pendra in Chhattisgarh State from 5th to 7th August, 2012. This was done because Gurudeo on his way to pendra did stopped at Bilaspur and wrote a poetry at Bilaspur. In the same manner Pendra was identified as Gurudeo stayed at Pendra with his wife. A Ballet, Ravindra Sangeet, Play was presented during the festivals. A seminar was also organised in collaboration with Dr. C.V. Raman University with participation of experts from west Bengal, Uttarpradesh and Chhattisgarh.

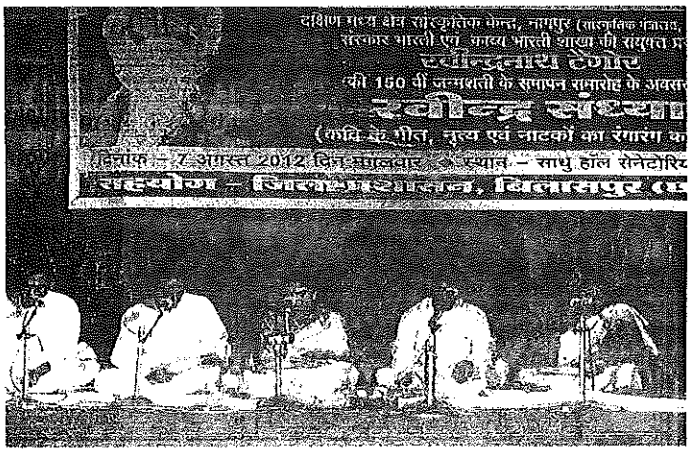

The Centre while promoting the dying and rare folk art forms organised **"Dandhar Mahotsava"** at Parshioni in Nagpur from 11th to 13th August, 2012. Ten traditional group of around 16 artists each participated in three day long festival. The Rural art lovers, press and media appreciated the event.

The Centre organised **"Parampara Utsav"** at Shilpgram Khajuraho in Madhya Pradesh from 11th to 12th August, 2012. Eleven Gurus with their 44 disciples gave public performance portraying their cultural abilities. Cultivated in them through the Guru Shishya Parampara training. It was a composite cultural presentation with vocal, instrumental, dance and drama. The Centre for promotion of young upcoming musician and dancer organised **"Yuva Sangeet Nritya Mahotsava"** at Akola in Maharashtra and Khairgarh in Chhatisgarh from 20th to 22nd August & 22nd to 24th August, 2012.

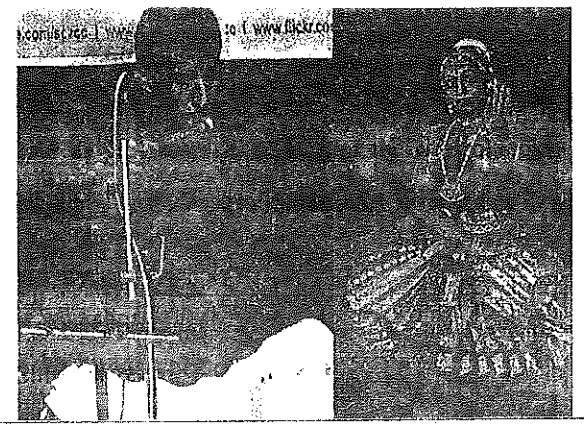

The Centre for promotion of traditional visual art extended collaborative support to local Hislop Academic of Performing art to conduct **"Odissi style Painting (Pattachitra) and Mask Making workshop"**. The event was well received by the art lovers.

The Centre organised **"Sadhana Mahotsava"** for the promotion of classical music and dance artists who are recipient of Govt. of India scholarship. The event was organised at Khairgarh in Chhatisgarh on 25th August, 2012.

The Centre organised **Rag Mahotsava** a festival of music and dance in collaboration with Department of Culture, Government of Chhatisgarh at Bilaspur on 26th August, 2012. Hon'ble Collector and Municipal Commissioner alongwith large number of art lovers were present to witness the progrmme. Press and media appreciated the effort of the Centre.

The Centre organised **Lok Swar Jagar"**

a special workshop for physically handicapped and blind children at Raipur in Chhatisgarh from 27th August for 15 days. The workshop is in progress under the able guidance of Guru Shri Barlota of Raipur.

SEPTEMBER, 2012

South Central Zone Cultural Centre, Nagpur while conducting meaningful events/ projects organised **"26th All India Art Contest"**. Three member team of jury selected 176 outstanding entries for final selection from 599 creative painters / sculptors. The Centre give 21 first prizes . 21 Second prizes and 21 Third prizes worth of Rs. 3,60,000/- and 35 artists were awarded commendation certificate. Awards in Youth, Professional, Graphic and Sculpture discipline with special attention for tribal and folk artists. The competition is conducted in 3 phases 1st phase covers the preliminary round selection process and in 2nd phase final judgment is made by Jury members with National standings and in the 3rd phase exhibition of prize winning entries and selected entries are displayed in Centre's Art Gallery. The overwhelming response year after year is quite encouraging. The prize winning artifact becomes the property and asset of the Centre.

The Centre organised a unique workshop for **Ganpati Murti Mitti ke Madhyam Se** for creation of echo friendly Ganesh Idols to create awareness amongst the common people to avoid non perishable plaster of paris and poisons colours. The workshop was well attended by 22 young participants during this workshop from 9th to 15th Septeber, 2012 at Centre's premises.. The Centre for the promotion of Chhatisgari folklore conducted

"Lok Swar Jagar"

a workshop with participation of blind girls and boys from Raipur under the able guidance of Shri Kantilal Barmota, a well known musician committed to folk traditions of chhatisgarh. The workshop was inaugurated on 10th September, 2012. Around 34 students participated in the workshop at Raipur.The Centre organized **Bhakti Sampradaya Mahotsava** a unique programme was organised at Ondhanagnath, Dist-Hingoli in Maharashtra from 10th & 11th September,2012. four bhakti smapradya groups participated in this festival.

The Centre organised **Paramparik Lok Natya Samaroha** from 14th to 16th September,2012 at Katni in Madhya Prdesh. 5 eminent paramparik lok natya participated in this samaroha from Madhya Pradesh, Maharashtra and Chhatisgarh State.

The Centre organised **Adiwasi Lok Nritya Samaroha** from 16th September. 2012 at Rajura in Chandrapur District. Five tribal troupes participated during this festival. The rural art lovers, press and media apprreiciated the event.

The Centre had conducted **Lok Kala Yatra** (in rural areas) a seven days long yatra from 23rd to 29th September, 2012 at Anjangaon Surji, Akot, Hinganghat, Wani, Navargaon, Wadasa and Paoni covering the interiors of vidarbha region of Maharashtra with presentation of traditional and tribal folk dances. The programme was witnessed by more than three to eight thousand people at each venue each day . The media appreciated Centre's efforts for conducting such yatras.

OCTOBER - 2012

South Central Zone Cultural Centre, Nagpur conducted **Lok Kala Yatra** in accordance with the directivies of Ministry of Culture, Government of India in the rural parts in Chhatisgarh for 10 days as a chain programme from 2nd to 11th October, 2012. The Yatra started from Ganiyari and proceeded to Beltara and Lakhram in Bilaspur district further performed in Pali, Chetma and Kataghora in Korba district, Batoili in Surajpur district and Udaipur, Lakhanpur and Puhaputtra in Ambikapur district. The groups identified during the yatras were from North East region, Gujrat, Madhya Pradesh and Chhatisgarh region. The rural audience appreciated the presentation with a theme of unity in diversity. Local Administration and social workers extended valuable co-operation for making the yatras in grand success with their huge presence.

The Centres in collaboration with Department of Culture, Government of Andhra Pradesh deputed cultural groups to perform on behalf of the Centre at **Hitex City** and Shilpararam in Hyderabad from 3rd to 19th October, 2012 with the participation of 10 groups representing North East, Gujrat, Rajasthan, Maharashtra, Madhya Pradesh, Andhra Pradesh, Karnataka States.

The Centre while organizing **Lok Kala Yatra** in the rural areas of Andhra Pradesh started the yatras at Sangareddy in Medak district , Kamareddy, Bodhan in Nizamabad district, Nirmal, Asifabad, Utnoor and Adilabad in Adilabad district. The yatra started on 4th October with participation of artists from North East region, Andhra Pradesh, Karnataka, Maharashtra, Madhya Pradesh and Chhatisgarh States and was concluded on 11th October, 2012 at Utnoor in Adilabad District.

The **Lok Kala Yatra in Karnataka** started on 4th October at Humnabad in Bidar distrct procided to Navdgi in Gulbarga district further yeragal in Bijapur district , Kudamsangama village in Bagalkot district and was concluded in Raichur on 8th October, 2012. During this yatra artists from Odisha, Rajasthan, Andhra Pradesh, Karnataka and Maharashtra participated with zeel. The yatra was well received by art lovers, media and press.

The Centre participated ambitious in world famous **Baster Dashahara Mahotsava** at Jagadalpur in Chhatisgarh with participation seven folk/ tribal art forms from Aasam, Manipur , Punjab, Maharashtra and Madhya Pradesh. The programme was conducted from 16th to 25th October, 2012. Local administration extended valuable cooperation. Huge gathering of around 10,000 audience per day witnessed the grand presentation of the Centre. Press media appreciated the efforts.

The Centre also participated in a **Dashahara Festival** organised at Hingoli in Maharashtra on 17th October, 2012 with participation of artists from Madhya Pradesh and Chhatisgarh.

The Centre also sponsored groups to participate in **Jamboswari Dashahara Festival** at Dharwad and Shrirangapattanm at Mandya in Karnataka State. The Centre while organizing local activities at Shilpgram conducted a Kvya Ghosthi, play performance and Sharad Utsav at Shilpgram in Khajuraho on 27th to 29th October, 2012. The Centre also organised **Award to young talented artists scheme** for the artists from Madhya Pradesh at Khajuraho in Shilpgram on 30th October, 2012. Around 120 artists participated in this event amongst them 3 awards of Rs. 10,000/- each were declared for tribal folk, vocal, instrumental and dance category.

NOVEMBER 2012

South Central Zone Cultural Centre, Nagpur participated in Rajyotsava with promotion of artists from the North East Region and from the participating states of the Centre i.e Karnataka and Maharashtra. The traditional tribal and folk dances was the main attraction of the event and was well attended by art lovers. The programme was conducted from 2nd to 12th November, 2012. Hon'ble President Government of India, Hon'ble President B.J.P., Hon'ble Chief Minister and all cabinet Ministers and huge gathering of 7 to 10 lakhs people per day attended the festival.

The Centre organised **Lok Kala Yatra** in Madhya Pradesh from 4th to 8th November, 2012 with participation of around 100 artists in collaboration with local administration. The yatra started from Uchehara, Madhavgarh, Rampur , Govindgarh, Kandhawar in Satna, Rewa and Sidhi district of Madhya Pradesh, The yatra covered distance of around 150 k.m and on average 5,000 spectators appreciated the show per day.

The Centre organised **Folk Tribal Dance Festival** at Chickballapur in Karnataka State from 5th to 7th November, 2012. Around 75 artists from Maharashtra, Andhra Pradesh, Karnataka and Madhya Pradesh participated in the festival. District Administration extended valuable support for conduct the festival. The event was appreciated by press and media.

The Centre participated in **India International Trade Fair** by putting up a Painting exhibition withdisplay of around 300 artifacts. The art lovers appreciated the work of the Centre. On 25th November while celebrating the Maharashtra Day 20 artists performed songi Bharud under Smt. Chandatai Tiwadi, a Sangeet Natak Academy Awardee, The presentation was appreciated by art lovers and media.

The Centre organised **Lok Nritya Bharat Bharti** for the promotion of folk, music and dance at Khargon in Madhya Pradesh from 23rd and 24th November,2012.

The Centre participated in **Nimad Utsav** organised at Maheshwar in Madhya Pradesh from 28th to 30th November, 2012 in collaboration with Madhya Pradesh Adiwasi and Boli Vikas Parishad , Government of Madhya Pradesh,.

The centre is executing Guru Shishya Parampara Scheme as a regular event in all its participating states.

DECEMBER 2012

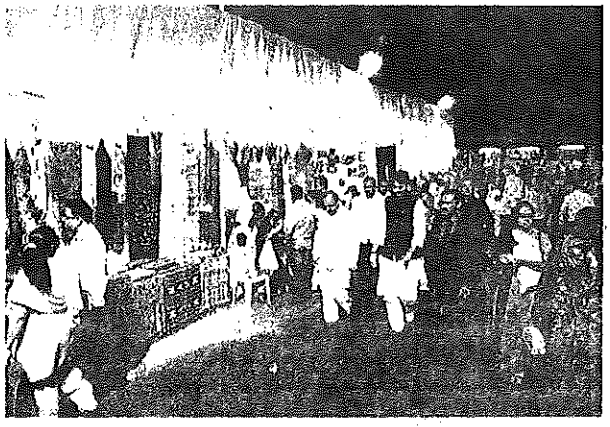

South Central Zone Cultural Centre, Nagpur organised **Orange City Craft Mela & Folk Dance Festival**, an established event at Nagpur from 1st December to 11th December, 2012. This event has gained a reputation since last twenty years and is the most awaited event for the Nagpurians. This year the well decorated campus added photogenic attraction for the festival. Looking in to the beautiful ambiance of photographic contest was organised wherein around 300 participants submitted 600 entries. The best entries were awarded three cash prizes and selected photographs were displayed in a three day long exhibition organised by the Centre.

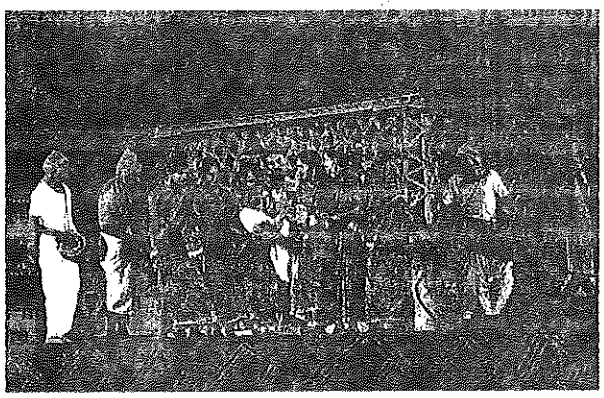

Tribal and folk artists, Bahurupariyas, Nut from Rajasthan were likes by one and all and the artisans achieved record sales for their artifacts during the mela. Rare artisans from Leh/ Ladhakh participated during the festival and were appreciated for their mask, wood carvings, woolen clothing. Over all the event was a grand success and was appreciated by the visitors in person and through facebook, flickers, youtube and also by press and media.

Hon'ble Cultural Minister of Maharashtra and Chairman of the Programme Committee Shri Sanjay Deotale accompanied by Hon'ble Minister Shri Harshvardhan Patil and Hon'ble Minister Smt. Varsha Gaikwad paid a special visit during the mela. They appreciated the event.

The Centre on the request from the Ministry of Culture, Government of India has nominated percussionist from the participating states to participate in SAARC festival organised in Bhutan, five artists represented the Centre and were appreciated at large.

The Centre in collaboration with CCRT organised **Workshop on Creative Activities** at Shilpgram Khajuraho from 11th to 15th December, 2012. 350 participants were groomed by 7 experts in various disciplines. The workshop was a grand success.

While promoting the rural folk, the Centre in collaboration with DRDA organised a week long **Vorhadi food festival** for the "Bachat gat ladies" (Self Help groups) from 14th to 21st December, 2012 at Centre's premises. The festival received good appreciation from visitors.

The Hon'ble Chairman SCZCC and the Governor of Maharashtra State visited the Centre on 15th December, 2012 and appreciated the beautification done in the campus. The shops as Haat / Bazar and the cultural shows was hosted in his honour in the campus of the Centre. He was accompanied by Hon'ble Lady Governor who was highly impressed with the efforts of the Centre and subsequently visited the Art Gallery of the Centre on the next day. She took special interest and interacted for the award winning paintings/ sculptures/ graphics displayed in the Art Gallery.

The Centre organised **Bal Natya Samaroha** from 14th to 16th December, 2012 at Shilpgram Khajuraho. Five theatre groups participated during the festivals. The press and media appreciated the efforts of the Centre for the encouragement given to the children through its activities.

The Centre organised a play performance "Poos Ki Raat" a play based on Munshi Premchand's story on 19th December to promote local theatre workers . The play was well attended and was appreciated by press and media.

The Centre organised dance fusion **Chicago to** Nagpur on 30th December,2012 at the Muktangan of the Centre. Chicago based Smt Gauri Jog, Isha Jog and Smt. Ranjana Phadke from Mumbai presented a creative kathak fusion which was well received by press and media

JANUARY 2013

South Central Zone Cultural Centre, Nagpur organized IInd Phase of the **Lok Kala Yatra** from 06.10.2013 to 11.01.2013 in western Maharashtra covering the rural parts of Jalna, Ahmadnagar, Usmanabad, Parbhani and Beed districts. 110 artists participated in the festival during the six days programme and average 4,000 art lovers witnessed the show. The yatra covered approximate 1500 kms during six days . press media appreciated the effort.

The Centre organised a cultural extravaganza programme at Malegaon during

Malegaon Ki Yatra festival

from 12th to 14th January, 2013. The lok kala yatra artists were deputed for this festival. The performances were liked by art lovers and this year is the 3rd year of Centre's participation in the yatra and the effort was appreciated by press and media at large.

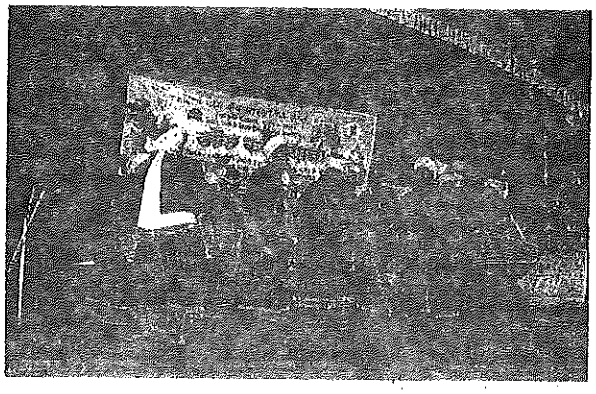

The Centre organised **Sankranti Utsav, Kavya Goshti and Sangeet / Natya Samaroha** at Shilpgram Khajuraho on 14th & 15th January, 2013 wherein 12 participants decorated their horses traditionally and unique show was displayed, 15 poets rendered their creative writing and musician presented songs. Bundeli play "Aadamkhor" was performed in the evening The programme was well received and was appreciated at large.

The Centre organised **Beach Festival** from 18th to 19th January, 2013 at Alibaug in Maharashtra and **Fort festival** from 20th to 21st January, 2013 at Murud Janjira with participation of 102 traditional tribal and folk artists from five participating states of the Centre and Punjab. The festivals was highly appreciated by the art lovers, press and media.

The Centre for the 3rd year organised a cultural programme during **Bahiram Yatra** organised in Amravati District in Maharashtra. 68 artists from Maharashtra , Madhya Pradesh, Hariyana and Assam made unforgettable impact from their presentation, which was appreciated at large by art lovers, press and media.

The Centre participated in Republic Day Parade organised by South Zone Cultural Centre from 22nd to 26th January with participation of traditional tri bal dance from Madhya Pradesh.

Guru Shishya Parampara Schemes are being conducted in five participating states with a special efforts in Chhatisgarh by extending training to jail-mates at Central Jail Jagdalpur in five disciplines.

FEBRUARY 2013

South Central Zone Cultural Centre, Nagpur organised **Udaan Workshop** for the promotion of utility arts amongst the tribal artists at Shilpgram Khajuraho with participation of 60 tribal artists. Collector Chattarpur and local MLA Raj Nagar inaugurated the workshop in presence of Director, SCZCC. The creative work of the tribal artists was well appreciated by the Indian and Foreign tourists. This workshop was conducted from 5th to 24th February, 2013.

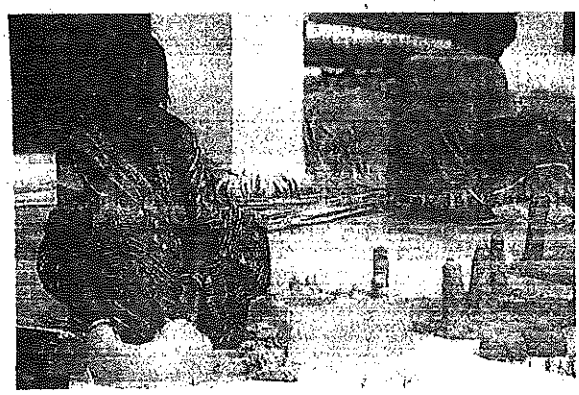

The Centre organised **Umang Mahotsava** for the special children at Dhule in Maharashtra from 10th to 15th February, 2013. 70 students participated in dance, drama, music and crafts disciplines.

The Centre organised **Folk/Tribal Theatre Festival** at Shimoga in Karnataka form 11th to 13th February,2013. Total 86 artists participated during the festival. The festival was well received by the art lovers, press and media.

The Centre organised **Traditional Theatre Festival** at Raipur in Chhatisgarh from 13th to 15th Februrary, 2013 with participation of 3 plays one each from Allahabad, Odisha and Assam. The festival was well received by the theatre lovers, press and media. The Centre organised

Award to Young Talented Artists

at Raipur on 14th February, 2013 with participation of 168 artists in various disciplines such as vocal, instrumental and dance. 4 awards were declared and were presented at the hands of Director, Culture , Govt, of Chhatisgarh.

The Centre organised **Lok –Folk** a folk dance festival and craft mela at Shilpgram Khajuraho from 17th February to 25th February, 2013. 108 artists and 20 artisans participated in this mega event at Khajuraho.Art lovers, press and media appreciated the effort.

The Centre organised **Play Production workshop** which was re-stared from 15th to 24th February, 2013 at Chapora in Bilaspur district in Chhattisgarh. Shri Kashiram Sahu, Senior artists and Sangeet Natak Awardee precided over the concluding function on 24th February, 2013.

The Centre organised **Sanchi Mahotsava** at Sanchi in Madhya Pradesh with participation of 96 artists. The festival was a grand success with 4000 audience and good coverage by press and media.

MARCH 2013

South Central Zone Cultural Centre, Nagpur organised various programmes in the month of March 2013 in its five participating states. Being the financial yearend the programmes were organised in all five states with a focus that all the progrmmes should be organised with desired standards accordingly following programmes were conducted.

Udaan Workshop for the promotion of utility arts amongst the tribal artists was organised at Centre's premises with participation of 53 tribal artists. This workshop was conducted from 8th to 29th March, 2013.The creative work of the tribal artists was well appreciated and displayed in Centre's premises. **Lok Nritya Samaroha** at Bijapur in Karnataka state was organised from 13th to 15th March, 2013 with participation of 70 artists. **Chitrakot Mahotsava** - was organised from 13th to 15th March, 2013 at Chitrkot in Chattisgarh State. **Theatre Workshop** was conducted from 15th to 24th March, 2013 at Gachbowli in Andhra Pradesh . **Lokotsava** was organised from 16th & 17th March, 2013 at Tirupati in A.P. **Umang Mahotsava** was organised from 18th to 22nd March, 2013 at Belgaum in Karnataka State. **Beach Festival** was organised from 20th & 21st March, 2013 at Karwar in Karnataka State consisting 95 artists participated in this festival. **Folk Dance Festival** at Chirala in Andhra Pradesh was organised from 20th & 21st March, 2013. participation of 68 artists from participating states. The Centre organised **Award to Young Talented Artists contest** at Sangli on 20th March, 2013 total 150 participated in this contest. The Centre organised **Hassya Kavi Sammelan**- 21st March, 2013 under the programme "Holi Ke Rang" at Centre's premises – 5 poets of national repute participated at Nagpur. **Nisargotsava** was conducted at Panchmari in Madhya Pradesh from 23rd & 24th March, 2013 for 83 artists. **Lok-Folk** was organised from 24th March, 2013 at Mumbai- total 105 artists from all over India participated in this festival. **Maa Navchandi Mela Utsav** at Khandwa was organised from 25th & 26th March, 2013. **Lok Kala Darshan** was organised from 29th March to 31st March, 2013 covered Parshivai (M.P.), Kanhan (M.S.) & Seoni (M.P.) **Folk & Tribal Dance Festival** from 30th & 31st March, 2013 at Mahboob Nagar in collaboration with District collectorate **Lok Natya Nachha Mahotsava** from 30th March to 3rd April, 2013. at Kartala in district Korba. (C.G.) total 160 artists participated. **Lok Kala Yatra** was organised from 30th March to 4th April 2013 at Hampi, Gadag, Hospet, Warvi, Sandur, Koppal. **Kavi Sammelan** was conducted on 31st March, 2013 at Bijapur (C.G.) in collaboration with District Administration. It was observed that the art lovers interacted with the participants with great concern. The press and media highlighted the efforts of the Centre with great sensitivity. The Silver Jubilee celebration thus was concluded with a bang and commitment for the cause of culture.

INDIAN AUDIT & ACCOUNTS DEPARTMENT
OFFICE OF THE DIRECTOR GENERAL OF AUDIT (CENTRAL), MUMBAI

Separate Audit Report of the Comptroller and Auditor General of India on the accounts of the South Central Zone Cultural Centre (SCZCC) for the year ended 31 March 2013

1. We have audited the attached Balance Sheet of the South Central Zone Cultural Centre(SCZCC) as at 31 March 2013, the Income & Expenditure Account and Receipt &Payment Account for the year ended on that date, under Section 20(1) of the Comptrollerand Auditor General's (Duties, Power and Conditions of Service) Act, 1971 read with Clause 30(i) of the bye laws of the Center. The audit has been entrusted for the period up to 2014 - 15. These financial statements are the responsibility of the Centre's management.Our responsibility is to express an opinion on these financial statements based on our audit.

2. This Separate Audit Report contains the comments of the Comptroller and AuditorGeneral of India (CAG) on the accounting treatment only with regard to classification,conformity with the best accounting practices. accounting standards and disclosure norms, etc. Audit observations on financial transactions with regard to compliance withthe Law, Rules and Regulations (Propriety and Regularity) and efficiency-cum-
Performance aspects, etc., if any, are reported through Inspection Reports/CAG's Audit Reportsseparataly.

3. We have conducted our audit in accordance with auditing standards generally accepted in India. These standards require that we plan and perform the audit to obtain reasonable assurance about whether the financial statements are free from material misstatements.An audit includes examining, on a test basis, evidences supporting the amounts and disclosure in the financial statements. An audit also includes assessing the accounting principles esused and significant estimates made by management as well as evaluating the overall presentation of
financial statements. We believe that our audit provides a reasonable basis for our opinion.

4. Based on our audit, we report that:

i. We have obtained all the information and explanations which, to the best of our knowledge and belief were necessary for the purpose of our audit;

ii. The Balance Sheet, the Income & Expenditure Account and Receipt & Payment Account dealt with by this report have not been drawn up in the format approved by the Government of India (Ministry of Finance).

iii. In our opinion, proper books of accounts and other relevant records have been maintained by the centre as required under Clause 29(ii) of its Bye laws insofar as it appears our examination of such books.

iv. We further report that:

Comments on Accounts

A Balance Sheet

A.1.1 Fixed Assets Rs. 27,676,751 (Schedule F)

The value of immovable property of SCZCC (excluding Land and Building Govt. of Maharashtra Rs. 75.30 lakh, Land of Govt. of Madhya Pradesh Rs.4.45 lakh and Shilpgram Land of Khjurao Rs.94.93 lakh) amounted to Rs. 31.75 lakh as on March 2013 as per Physical verification report. However, the Centre accounted the value of such Immovable property as on 31st March 2013 after depreciation as Rs.75.34 lakh. Non Accounting of the correct value of the immovable properties resulted in overstatement of Fixed Assets and overstatement of liabilities by Rs.43.59 lakh.

B. General Comments

(1) The Annual accounts of SCZCC Nagpur for 2012-13 is not prepared in the uniform format of accounts for Central Autonomous bodies prescribed by committee of experts incorporated in GFR 2005 vide Para 209 (6) (XIII). This comment was raised in previous year Separate Audit Report also.

(2) Grants received for various projects are invested in short term deposits however interest earned on such income are treated as Centers income and not transferred to specific grants to which it pertains.

(3) The nature and extent of grants received by the centre has not been disclosed in the Notes to accounts as required under Accounting Standard 12.

C. Grants - in Aid:

Out of the grants-in-aid of Rs.546.31 lakh (including unspent balance of Rs. 32.41 lakh from previous year), the Institute could utilize Rs. 327.13 lakh leaving a balance of Rs. 219.18 lakh as unutilized grant as on 31 March 2013.

D. Management letter

Deficiencies which have not been included in the Audit Report have been brought to the notice of the Institute through a management letter issued separately for remedial/ corrective action.

V. Subjects to our observations in the preceding paragraphs, we report that the Balance Sheet, the Income & Expenditure Account and Receipt & Payment Account dealt with by this report are in agreement with the books of accounts.

vi. In our opinion and to the best of our information and according to the explanations given to us, the said financial statements, read together with the Accounting Policies and Notes on Accounts, and subject to the significant matter stated above and other matters mentioned in the Annexure to this Audit Report, give a true and fair view in conformity with accounting principles generally accepted in India:

(a) Insofar as it relates to the Balance Sheet, of the state of affairs, of the South Central Zone Cultural Center,Nagpur as at 31 March 2013; and

(b) Insofar as it relates to the Income & Expenditure Account, of the deficit, for the year ended on that date.

Suhana Dabale

Place: Mumbai
Date: 28 / 11/2013

Director General of Audit (Central)

SOUTH CENTRAL ZONE CULTURAL CENTRE, NAGPUR

BALANCE SHEET AS AT 31/03/2013

FUNDS & LIABILITIES	SCH	31/03/2013	31/03/2012	PROPERTY & ASSETS	SCH	31/03/2013	31/03/2012
Trust Funds or Corpus Funds	A	150,000,000.00	150,000,000.00	Fixed Assets	F	27,676,751.72	27,162,771.72
				Dormentory WIP	-	5,510,000.00	5,510,000.00
General Reserve	A-1	35,000,000.00	35,000,000.00	Investments- Corpus Fund & Capital Reserve	G	184,983,848.00	185,000,000.00
Capital Reserve (Land & Building)	B	8,761,000.00	8,761,000.00	Short Term Deposits	H	-	-
Specific Grants	C	21,918,101.00	3,240,691.00	Telephone & Electricity Deposits	I	292,374.00	188,374.00
Other Liabilities	D	6,245,452.00	2,398,177.00	Advances	J	7,686,833.00	931,877.00
Income & Expenditure A/c	E	12,570,779.07	26,734,534.23	Other Debit Balances	K	1,855,345.10	3,016,281.10
				Cash & Bank Balances	L	6,490,180.25	4,325,098.41
Total		**234,495,332.07**	**226,134,402.23**	**Total**		**234,495,332.07**	**226,134,402.23**

Schedule:- "M" Significant Accounting Policies and Notes to Accounts forming part of financial statements

Place: - Nagpur
Dated: - 30/06/2013

Accountant
South Central Zone,
Cultural Centre, Nagpur.

Dy. Director (Admn.)
South Central Zone,
Cultural Centre, Nagpur.

Director
South Central Zone,
Cultural Centre, Nagpur.

SOUTH CENTRAL ZONE CULTURAL CENTRE, NAGPUR

SCHEDULES 'A' TO 'L' FORMING PART OF BALANCE SHEET AS AT 31/03/2013

Schedule- 'A' CORPUS FUND

Particulars	Amount (Rs.) 31.03.2013	Amount (Rs.) 31.03.2012
Government of India	100,000,000.00	100,000,000.00
Government of Karnataka	10,000,000.00	10,000,000.00
Government of Andra Pradesh	5,000,000.00	5,000,000.00
Government of Madhya Pradesh	5,000,000.00	5,000,000.00
Government of Maharashtra	10,000,000.00	10,000,000.00
Government of Chhattisgarh	20,000,000.00	20,000,000.00
Total	**150,000,000.00**	**150,000,000.00**

Schedule- 'A-1' GENERAL RESERVE

Particulars	Amount (Rs.) 31.03.2013	Amount (Rs.) 31.03.2012
As per last balance sheet	35,000,000.00	30,000,000.00
Add: Appropriated form balance in Income & Expenditure Account	-	5,000,000.00
Total	**35,000,000.00**	**35,000,000.00**

TOTAL CORPUS FUND- (A+ A-1) (Represented by Investments in Bank Fixed Deposits and Specified Bonds on contra side)	**185,000,000.00**	**185,000,000.00**

Schedule- 'B' Capital Reserve (Land & Building)

Particulars	Amount (Rs.) 31.03.2013	Amount (Rs.) 31.03.2012
Government of Maharashtra (Land & Building)	8,316,000.00	8,316,000.00
Government of Madhya Pradesh (Land & Building)	445,000.00	445,000.00
Total	**8,761,000.00**	**8,761,000.00**

Schedule- 'C' Specific Grants

Particulars	Amount (Rs.) 31.03.2013	Amount (Rs.) 31.03.2012
Unspent Grants- North East Activity	2,081,401.00	2,667,069.00
Unspent Grants- Silver Jubily Closing Ceremony	19,539,317.00	-
Unspent Grants- Comm. Of 150th Anni. Of Ravindranath Tagore	297,383.00	573,622.00
Total	**21,918,101.00**	**3,240,691.00**

Schedule- 'D' Other Liabilities

Sub Schedule- 'D-1' Liabilities for Expenses

Particulars	Amount (Rs.) 31.03.2013	Amount (Rs.) 31.03.2012
Audit Fee and Professional Charges Payable	27,096.00	44,163.00
Audit Fees Payable to DGA (C) Mumbai	184,375.00	573,950.00
Income Tax TDS Payable	61,383.00	63,350.00
Professional Tax Excess Deducted	-	300.00
Professional Tax Payable	5,400.00	-
Liability For TDS/ Income Tax Payable	-	6,000.00
Service Tax Payable	4,444.00	-
Liability For Expenses	779,683.00	-
Electricity Charges Payable	59,155.00	32,705.00
Provision For IT TDS Deducted but refund not received	423,788.00	423,788.00
Provision For Telephone Expenses	12,000.00	19,844.00
Water Bill Payable	483.00	2,270.00
Total - D-1	**1,557,807.00**	**1,166,370.00**

Sub Schedule- 'D-2' Liabilities for Payroll

Particulars	Amount (Rs.) 31.03.2013	Amount (Rs.) 31.03.2012
LIC SSS Deduction	27,138.00	-
GLIS	2,420.00	-
Incentive Payable	351,310.00	-
Gratuity Premium Payable	2,482,603.00	-
Medical Reimbursement Payable	153,085.00	
Deduction From Salary Payable	17,640.00	6,560.00
Total - D-2	**3,034,196.00**	**6,560.00**

Sub Schedule- 'D-3' Security Deposits

Particulars	Amount (Rs.) 31.03.2013	Amount (Rs.) 31.03.2012
Security Deposits- Open Stage	20,000.00	-
Security Deposits- Against Printing Contract Innovator.	25,000.00	-
Security Deposits- Cafeteria	300,000.00	-
Security Deposits- Stationery	5,000.00	-
Security Deposits- Shilpagram Cafeteria	-	50,000.00
Security Deposits- Shilpagram Decoration Light & Sound	25,000.00	25,000.00
Security Deposits- Shilpagram Decoration Rights	-	200,000.00
Security Deposits- Photography CITV	-	1,500.00
Security Deposits- Printing Origin Graphic	3,000.00	3,000.00
Security Deposits- Premises Maintenance (Smt. S. Dagore)	15,700.00	15,700.00
Security Deposits- Against Caterering Contract	200,000.00	200,000.00
Security Deposits- Against Videography Contract	3,000.00	3,000.00
Catering Deposit For Booking	50,000.00	50,000.00
SD Against Art Gallery	10,000.00	6,000.00
SD Against Decoration Contract	500,000.00	500,000.00
Security Deposit Against Lawn Booking	15,000.00	10,000.00
Total - D-3	**1,171,700.00**	**1,064,200.00**

Sub Schedule- 'D-4' Sundry Creditors & Other Credit Balances

Particulars	Amount (Rs.) 31.03.2013	Amount (Rs.) 31.03.2012
A Laxhaman Artist	-	5,614.00
Ashirwad Tent House	77,400.00	-
Amol Caterers	58,520.00	-
Inmind Studio	9,336.00	-
Manager MLA Hostel-NGP	19,300.00	-
Natraj Films	22,500.00	-
Praful Baishwade.	26,579.00	-
Kulkarni Deepak Programme Advance	440.00	-
Wankhede Programme Advance	1,112.00	-
Dande Travelling Advance	379.00	-
Kulkarni Deepak Travelling Advance	18,729.00	-
Singal Travelling Advance	2,875.00	-
Stale Cheques	244,579.00	-
Central Jail Nagpur	-	26,910.00
Binda Constructions	-	94,290.00
Liability For Mayur Stationers	-	5,658.00
Liability For Sampat Kumar	-	13,635.00
Liability For Shripat Karan Rajput	-	12,000.00
Aamdar Niwas Karmachari Grahak Sahakari Sanstha	-	2,940.00
Total - D-4	**481,749.00**	**161,047.00**
Total (D-1 to D-4)	**6,245,452.00**	**2,398,177.00**

Schedule- 'E' Income & Expenditure

Particulars	Amount (Rs.) 31.03.2013	Amount (Rs.) 31.03.2012
Opening Balance	26,734,534.23	37,406,838.33
Less : Transferred to General Reserve	-	(5,000,000.00)
Less : Adjusted As Per JV Passed	-	(0.01)
Add : Surplus/ (Deficit) For The Year	(14,163,755.16)	(5,672,304.09)
Closing Balance	12,570,779.07	26,734,534.23

Nagpur
30/06/2013

Accountant
South Central Zone,
Cultural Centre, Nagpur.

Dy. Director (Admn.)
South Central Zone,
Cultural Centre, Nagpur.

Director
South Central Zone,
Cultural Centre, Nagpur.

SOUTH CENTRAL ZONE CULTURAL CENTRE, NAGPUR

SCHEDULES 'A' TO 'L' FORMING PART OF BALANCE SHEET AS AT 31/03/2013

Schedule : 'F' Fixed Assets

Sub Schedule : 'F-1' Movable Properties

Particulars	Rate of Dep	Balance as on 01/04/12	Transferred To Other Heads	Additions		Adjustment of Excess Dep	Total	Arrears Of Depreciation	Dep During the Year	Balance as on 31/03/2013
				01/04/12-01/10/12	01/10/12-31/03/13					
A	B	C	D	E1	E2	F	G=C-D+E1+E2+F	H	I	J=G-H-I
A C Unit	15%	85,931.00	-	-	-	-	85,931.00	-	12,890.00	73,041.00
Audio Video Equipments	20%	112,601.96	-	-	-	-	112,601.96	-	22,520.00	90,081.96
Casettes	20%	551.65	-	-	-	-	551.65	-	110.00	441.65
Dead Stock Electrical Light	15%	-	-	-	91,893.00	-	91,893.00	-	6,892.00	85,001.00
Dead Stock Sound System	20%	-	-	-	385,570.00	-	385,570.00	-	38,557.00	347,013.00
Electrical Equipments	15%	123,410.71	-	18,829.00	107,690.00	-	249,929.71	-	29,413.00	220,516.71
Electrical Instruments	15%	82,818.06	-	-	-	-	82,818.06	-	12,423.00	70,395.06
Exibition & Programme Assets	20%	2,144.99	-	-	-	-	2,144.99	-	429.00	1,715.99
Furniture & fixtures	10%	390,441.98	-	13,519.00	108,000.00	-	511,960.98	-	45,796.00	466,164.98
Library Books	10%	64,325.88	-	15,309.00	17,169.00	-	96,803.88	-	8,822.00	87,981.88
L C D	15%	17,850.00	-	-	-	-	17,850.00	-	2,678.00	15,172.00
Musical Instruments	10%	971.37	-	-	-	-	971.37	-	97.00	874.37
Office Equipments & Computer	15%	399,785.14	-	75,300.00	-	-	475,085.14	-	71,263.00	403,822.14
Office Equipment / Dead Stock	15%	-	-	-	30,923.00	-	30,923.00	-	2,319.00	28,604.00
Office Equipment Camera	15%	-	-	-	55,249.00	-	55,249.00	-	4,144.00	51,105.00
Photographic Equipment	15%	4,144.77	-	-	-	-	4,144.77	-	622.00	3,522.77
Solar Light	15%	227,550.00	-	410,000.00	-	-	637,550.00	-	95,633.00	541,917.00
Solar Water Heater System	15%	-	-	-	55,270.00	-	55,270.00		4,145.00	51,125.00
Presentation Articles	5%	8,801.49	-	12,000.00	8,000.00	-	28,801.49	-	1,240.00	27,561.49
Tea & Coffee Vending Machine	15%	24,225.00	-	-	-	-	24,225.00	-	3,634.00	20,591.00
Vehicles	20%	110,139.47	-	-	-	-	110,139.47	-	22,028.00	88,111.47
Total		1,655,693.47	-	544,957.00	859,764.00	-	3,060,414.47	-	385,655.00	2,674,759.47

Sub Schedule : 'F-2' Immovable Properties

Particulars	Rate of Dep	Balance as on 01/04/12	Transferred To Other Heads	Additions		Adjustment of Excess Dep	Total	Arrears Of Depreciation	Dep During the Year	Balance as on 31/03/2013
				01/04/12-01/10/12	01/10/12-31/03/13					
A	B	C	D	E1	E2	F	G=C-D+E1+E2+F	H	I	J=G-H-I
Art Gallery	5%	223,555.25	-	-	-	-	223,555.25	-	11,178.00	212,377.25
Building & Road	5%	5,740,908.70	-	-	86,518.00	-	5,827,426.70	-	289,208.00	5,538,218.70
Construction Of Craft Stalls	5%	189,433.00	-	-	-	-	189,433.00	-	9,472.00	179,961.00
Constraction of Cafeteria	5%	-	-	83,502.00	9,320.00	-	92,822.00	-	4,408.00	88,414.00
Land & Building Govt. of Maha.	0%	7,530,000.00	-	-	-	-	7,530,000.00	-	-	7,530,000.00
Building Govt. of Maharashtra	5%	207,127.00	-	-	-	-	207,127.00	-	10,356.00	196,771.00
Land- Govt of MadhyaPradesh	0%	445,000.00	-	-	-	-	445,000.00	-	-	445,000.00
Nala Construction	5%	1,076,068.18	-	-	-	-	1,076,068.18	-	53,803.00	1,022,265.18
Shilpgram, Khajuraho	5%	9,783,631.85	-	-	203,845.00	-	9,987,476.85	-	494,278.00	9,493,198.85
Wells & Drainages	5%	311,354.27	-	-	-	-	311,354.27	-	15,568.00	295,786.27
Total		25,507,078.25	-	83,502.00	299,683.00	-	25,890,263.25	-	888,271.00	25,001,992.25
Total of Schedule F		27,162,771.72	-	628,459.00	1,159,447.00	-	28,950,677.72	-	1,273,926.00	27,676,751.72
Previous Year Total		27,724,350.72	-	1,365,865.00	587,849.00	-	28,892,064.72	-	1,161,321.00	27,730,743.72

SOUTH CENTRAL ZONE CULTURAL CENTRE, NAGPUR

SCHEDULES 'A' TO 'L' FORMING PART OF BALANCE SHEET AS AT 31/03/2013

Schedule- 'G' Investments & Deposits

Fixed Deposit in Bank Against Corpus Fund

Particulars	Amount (Rs.) 31.03.2013	Amount (Rs.) 31.03.2012
Fixed Deposit- Oriental Bank of Commerce	52,500,000.00	22,500,000.00
Fixed Deposit- Bank of Baroda	45,830,000.00	29,700,000.00
Fixed Deposit- State bank of India	30,787,848.00	30,804,000.00
Fixed Deposit- Canara Bank	20,000,000.00	-
Fixed Income Bonds- Reserve Bank of India	35,866,000.00	101,996,000.00
Total	**184,983,848.00**	**185,000,000.00**

Schedule- 'H' Short Term Deposits in Bank

Particulars	Amount (Rs.) 31.03.2013	Amount (Rs.) 31.03.2012
	-	-
Total	-	-

Schedule- 'I' Other Deposits

Particulars	Amount (Rs.) 31.03.2013	Amount (Rs.) 31.03.2012
Electricity Deposit, Nagpur	40,160.00	40,160.00
Telephone Deposit, Nagpur	31,200.00	31,200.00
Water Deposit NMC, Nagpur	10,000.00	10,000.00
M.P. Electricity Board, Khajuraho	6,014.00	6,014.00
Prepaid Group Gratuity Premium LIC	205,000.00	101,000.00
Total	**292,374.00**	**188,374.00**

Schedule- 'J' Advances

1) Advances to Employees

Particulars	Amount (Rs.) 31.03.2013	Amount (Rs.) 31.03.2012
Festival Advance to Staff	51,750.00	45,000.00
Temporary Loan to Staff	191,750.00	55,180.00
Director NCZCC Alabhad	30,232.00	30,232.00
Imprest Postage	3,008.00	2,222.00
Prasar Bharti Nagpur	-	4,307.00
Total (1)	**276,740.00**	**136,941.00**

2) Programme & Other Advances / Debtors

Particulars	Amount (Rs.) 31.03.2013	Amount (Rs.) 31.03.2012
Shilpagram Sale Emp - Khajuraho (sub judice, A.S. Padmanabha)	89,690.00	89,690.00
Shri Yashwant Sardeshpande (Sub judice)	391,204.00	391,204.00
Shri A.S. Padmanabha (Sub judice)	21,868.00	21,868.00
Shri Laxman Dugga	-	40,000.00
Exexutive Engineer CPWD	6,817,000.00	(210,000.00)
Great Sherlock Security	40.00	-
Horn OK Please	340.00	-
KGN Tent	20.00	-
S H Dagor	40.00	-
Bharat Kiraya Bhandar, Raipur	-	15,130.00
Prajapati Prog. Advance	14,903.00	62,345.00
KGN Decorators	720.00	720.00
KSRTC Hospet	15,848.00	-
Ganveer Travelling Advance	1,270.00	-
Prakash Dongre Travelling Advance	1,230.00	-
Thakare Travelling Advance	1,815.00	-
Wankhede Travelling Advance	500.00	-
P L Deshpande Academy	20,451.00	-
Dheesaram Joshi	6,900.00	-
Vijay Chaurasiya	2,360.00	-
Anita Meshram- Travelling Advance	-	10,000.00
Bhartu- Travelling Advance	-	856.00
Dhabekar- Travelling Advance	-	10,000.00
Durugkar- Programme Advance	1,880.00	-
Durugkar- Travelling Advance	(6,965.00)	3,000.00
Jadhav- Travelling Advance	-	12,000.00
Koche- Travelling Advance	-	2,893.00
Patil- Travelling Advance	90.00	6,736.00
Tiwari- Travelling Advance	(7,518.00)	11,000.00
Betawar- Programme Advance	21,271.00	143,400.00
Bhartu- Programme Advance	(1,006.00)	3,350.00
Dande- Programme Advance	16,142.00	40,000.00
Dhabekar- Programme Advance	-	11,999.00
Patil- Programme Advance	-	128,745.00
Total (2)	**7,410,093.00**	**794,936.00**
Total (1 + 2)	**7,686,833.00**	**931,877.00**

Schedule- 'K' Other Debit Balances

Particulars	Amount (Rs.) 31.03.2013	Amount (Rs.) 31.03.2012
Grants Receivable For Silver Jubliee	-	308,572.00
Income Tax Refundable	462,822.10	462,822.10
Interest Accrued But Not Due	1,082,616.00	1,934,980.00
Grants Receiveble for TSP	309,907.00	309,907.00
Total	**1,855,345.10**	**3,016,281.10**

Schedule- 'L' Cash & Bank Balances

Particulars	Amount (Rs.) 31.03.2013	Amount (Rs.) 31.03.2012
Cash in Hand	108,151.00	242,242.00
Bank Balances:		
Bank of Baroda- SB	5,816,224.71	1,345,971.48
Bank of Maharashtra- SB	17,056.83	17,563.83
Canara Bank, Khajuraho- CA	66,821.90	59,486.90
Canara Bank, Nagpur- SB	121,616.00	36,171.00
State bank of India- SB	131,401.91	1,496.89
Oriental Bank of Commerce- SB	228,907.90	546,571.90
Yes Bank- SB	-	2,075,594.41
Total	**6,490,180.25**	**4,325,098.41**

Place :Nagpur
Date :30/06/2013

Accountant
South Central Zone,
Cultural Centre, Nagpur.

Dy. Director (Admn.)
South Central Zone,
Cultural Centre, Nagpur.

Director
South Central Zone,
Cultural Centre, Nagpur.

SOUTH CENTRAL ZONE CULTURAL CENTRE, NAGPUR

सत्यावरिणी

Schedules forming part of the Balance Sheet as at 31/03/2013

SCHEDULE: "M": SIGNIFICANT ACCOUNTING POLICIES AND NOTES TO THE ACCOUNT

A. SIGNIFICANT ACCOUNTING POLICIES:

1. Accounts of the society are maintained on the mercantile system of account. There are some prior items of Income & expenses. Its financial effect has been given in item no. 07 in the notes to accounts.
2. Fixed assets are accounted at cost of acquisition plus incidental expenses and are shown in the Balance Sheet at written down value.
3. Grants received for acquisition of non depreciable assets are shown in the Balance Sheet under the head "Capital Reserve."
4. No depreciation has been charged on the land. Depreciation on the assets has been charged at the rates approved by the competent authority of the Centre. Depreciation has been charged on the written down value method.
5. Grants received for acquisition of depreciable assets are shown as deduction from the cost of assets acquired.
6. Grants received for the specific events to be completed in more than one accounting period are credited to the Income and Expenditure Account to the extent they are spent during that financial year. Remaining portion is shown in the Balance Sheet under the head "Specific Grants." Upon completion of the event unutilized portion is shown in the Balance Sheet under "Current Liabilities" till they are returned to the respective authorities.
7. Expenses incurred on various programs are allocated under specific heads. General and administrative expenses are shown separately as overall expenses of the Centre.
8. Contingent Liabilities & Provisions: No provisions have been made for leave encashment payable to employees of the Centre, Contribution payable under section 58 of the Bombay Public Trust Act'1950, Rent payable for Art Gallery at Vasantrao Deshpande Hall and suit filed cases.

B. NOTES TO THE ACCOUNTS:

1. The equal contribution towards corpus fund from the states of Andhra Pradesh and Madhya Pradesh is pending since long time. Rs. 50.00 Lakhs from each of the state is to be received. The matter was discussed in the various committees and meetings from time to time. Recently in the meeting of Executive Board/ Governing Body held 05/11/2012 again the issue was discussed and members of the both states have assured to committee that they will look into the matter and try to deposit the pending corpus.

2. Investment against the Corpus Fund and General Reserve amounting Rs. 1850 lakhs (P.Y. 1800 lakhs) have been made in the fixed deposits / bonds of nationalised banks/ Reserve Bank of India as per Schedule "G" to the Balance Sheet. There is a minor shortfall in the investment amounting Rs.16,152/- due to deduction of income tax at source by the State Bank of India.

3. Following items due from employees/ ex-employees are remaining outstanding for more than one year as these amounts are connected with the civil suit no. SCS-497/03 against Mr. Y. S. Padmanabha and civil suit no. 496/03 against Mr. Y. S. Sirdeshpande. The Centre has initiated action on such persons and matter is sub-judice:

Sr No.	Particulars	Amount FY 2011/12 Rs.	Amount FY 2010/11 Rs.
i	Mr. A. S. Padmanabha	89,690/-	89,690/-
ii	Mr. Y. S. Sirdeshpande	3,91,204/-	3,91,204/-
Iii	Mr. A. S. Padmanabha	21,868/-	21,868/-

4. During the year under audit Centre has made provision for Contribution for Gratuity amounting Rs. 24,82,603/-

5. Original fixed deposit receipts issued by the respective banks, certificates for bonds issued by Reserve Bank of India and passbooks / bank statements confirming the investments/ bank balance as on 31/03/2013 were made available for our verification at the time of our audit. Further separate letters from banks confirming the outstanding investments as on 31/03/2013 were not made available at the time of our audit.

6. Cash-in-hand: Cash balance remain in excess of Rupees one lakh many times during the Year. Bank reconciliation statements are not prepared on monthly basis

7. Prior period items of income / expenditure credited / debited to the Income and Expenditure Account during the year under audit are given below:

Sr No	Particulars	Amount Rs.	Remark
Prior Period Income			
i	Audit Fee Payable to DGA (C)Mumbai	4,38,135.00	Reversal of excess provision made in the previous year.
Ii	National Theatre Festival-Aurangabad	1,06,640.00	Reversal of payments during the previous year.
	Total	5,44,775.00	

Prior Period Expenditure

i	Gratuity Premium Contribution Payable	24,82,603.00	Due to non provision of Gratuity payable up to FY 2010/11.Now made.

ii	Leave Salary/ Pension Contribution to the Director and Dy. Director	1,06,066.00	Due to non provision in Earlier year. Now paid.
iii	Expenditure for OCTA VE-2011 Nagpur & Raipur	10,35,388.00	Due to non provision in earlier year.
	Total		

8. Statutory Compliance: Centre is not following statutory compliance prescribed under most of the statutes governing it on timely basis. Tax payment and filing of returns under the statues/ laws given below has been delayed:

   i. Annual income tax return under the Income Tax Act'1961 2010/11 have not been submitted since the financial year 2009/10.

   ii. Quarterly returns for deduction of income tax at source from salary and non salary payments prescribed under the Income Tax Act'1961 have not been filed since the quarter ended March'2011. Payment of income tax deducted at source

   to the credit of the Central Government has been delayed in many cases. Income tax should be deducted at the time of payment of advance or credit of bill to the parties account whichever is earlier, but Centre never deducts tax from the advance payment or part payments made to the vendor.

   iii. Centre has not filed electronic returns under The Maharashtra State Tax on Professions, Trades, Callings and Employments Act, 1975 sine July'2011. Payment of profession tax deducted from the employee salary to the credit of the State Government has been delayed in many cases.

   iv. Centre has not submitted the annual budget as prescribed under section 58 of the Bas bay public trust act 1950

   v. Payment of other deductions from the salary like contribution to providend fund, life insurance etc have been delayed in some cases.

9. Construction and furnishing work of dormitory Cum administrative block has been much delayed. Project commenced in May' 2008 has not been completed till date. Precious fund of the Centre remained blocked under the work-in-progress.

10. The centre has valued the artifacts but not included in the books of accounts because some of them are unserviceable, broken and beyond economically repairable condition and those artifacts are produced during the various workshop under the scheme of National Cultural Exchange Programs.

11. Having reference to the volume of transactions handled by the Centre and observations mentioned in this report, it is advised to devise a suitable management information system and appoint an internal auditor to monitor it.

12. During the year under audit, Centre has not received second installment of Grant-in-aid amounting Rs. 96.46 Lakh under the ZCC and North East Activity head.

13. Previous year's figures have been regrouped or re-arranged wherever necessary.

Nagpur

Dated: 30/06/2013

Accountant South Central Zone, Cultural Centre, Nagpur.	Dy. Director (Admn.) South Central Zone, Cultural Centre, Nagpur.	Director South Central Zone, Cultural Centre, Nagpur.

SOUTH CENTRAL ZONE CULTURAL CENTRE, NAGPUR

INCOME & EXPENDITURE ACCOUNT FOR THE YEAR ENDED 31/03/2013

EXPENDITURE	SCH	2012-2013	2011-2012	INCOME	SCH	2012-2013	2011-2012
To Expenditure on Establishment	1	20,816,267.34	25,165,319.50	By Interest Rceived on Deposits & Other Receipts	5	22,458,845.18	22,452,870.41
To Depreciation	F	1,273,926.00	1,729,293.00	By Grant Received	6	32,713,190.00	47,384,046.00
EXPENSES ON OBJECT OF THE TRUST:							
To Expenditure on Regular Programmes	2	33,568,693.00	23,300,142.00				
To Expenditure on Special Programmes	3	13,400,665.00	23,388,088.00				
To 150th Birth Anniversy Of Ravindranath Tagore	4	276,239.00	1,926,378.00				
To Excess of Income / (Defecit) carried forward		(14,163,755.16)	(5,672,304.09)				
Total		**55,172,035.18**	**69,836,916.41**	**Total**		**55,172,035.18**	**69,836,916.41**

Schedule:- "M" Significant Accounting Policies and Notes to Accounts forming part of financial statements

Place: - Nagpur

Dated: - 30/06/2013

Accountant
South Central Zone,
Cultural Centre, Nagpur.

Dy. Director (Admn.)
South Central Zone,
Cultural Centre, Nagpur.

Director
South Central Zone,
Cultural Centre, Nagpur.

SOUTH CENTRAL ZONE CULTURAL CENTRE

ANNEXURES TO INCOME AND EXPENDITURE ACCOUNT

FOR THE YEAR ENDED 31/03/2013

Annexure - 1 : Establishment Expenses

Particulars	Amount (Rs.) 2012-2013	Amount (Rs.) 2011-2012
Advertisement & Publicity	63,245.00	14,701.00
Art Gallery Maintainence	20,941.00	1,730.00
Audit Fees (Internal Audit) & Professional Charges	123,596.00	559,225.00
Bank Charges	64,531.34	17,005.50
Bonus to Staff	96,712.00	97,896.00
Conveyance	1,112.00	5,092.00
CPF Management Contribution	944,209.00	893,876.00
Electric Charges	361,890.00	290,925.00
Garden Maintainence	13,983.00	32,545.00
Gratuity Premium To LIC	2,583,603.00	307,341.00
Insurance Premium Against Assets	59,151.00	57,386.00
Legal And Professional Charges	108,076.00	33,559.00
Leave Salary And Pension Contribution	310,150.00	332,220.00
Lievries Expenses	15,084.00	-
Medical Re-Imbursement	552,912.00	144,564.00
Meeting Expenditure	518,076.00	376,597.00
News Paper Periodicals	6,904.00	7,029.00
Office Miscellaneous Expenses	65,048.00	65,719.00
Other Maintainence Charges	128,640.00	5,703.00
Postage	49,214.00	49,740.00
Printing / Stationery / Zerox	145,249.00	88,644.00
Provision For Income Tax TDS I & E	-	423,788.00
Repair & Maintainence at Shilpagram, Khajuraho	287,729.00	208,101.00
Repair & Maintainence to Office Equipment	50,898.00	95,036.00
Repairs & Maintainence to Office Building/ Premises	223,429.00	336,020.00
Salary & Wages	12,557,860.00	17,806,816.00
Sumptuari Expenses	67,789.00	36,864.00
Shilpagram Site Development & Decoration	84,206.00	827,937.00
Site development & Land Beautification	742,326.00	1,449,347.00
Telephone Expenditure	143,510.00	133,071.00
Travelling Expenditure	238,926.00	217,277.00
Vehicle Running Expenditure	105,145.00	164,145.00
Water Charges Paid	6,623.00	35,425.00
Web-Site Expenses A/c	75,500.00	49,995.00
Total	**20,816,267.34**	**25,165,319.50**

Annexure - 2 : Expenditure on Regular Programmes

A) NCEP PROGRAMMES

Particulars	Amount (Rs.) 2012-2013	Amount (Rs.) 2011-2012
All India Art Contest	566,804.00	559,860.00
Assam Sahitya Sabha (NEZCC)	50715.00	-
All India Traditional Folk Painting	-	339,144.00
All India Traditional Folk Lahore Conference	-	158,844.00
All India Stone Carving Gadak	-	124,234.00
Bilasa Mahotsava - Bilaspur	106,595.00	78,028.00
Bahiram Yatra	302,742.00	253,467.00
Baster Dasera Festival Jagdalpur	197163.00	-
Beach Festival- Karwar	274830.00	-
Bhakti Sampraday Mahot-Audi Nagnath	109594.00	-
Bastar Lookostav Exp	-	152,372.00
Beach Festival Mangalore	-	561,835.00
Beach Festival Vizag	-	570,173.00
Bharatnatyam Dance Mysore	-	70,000.00
Bihu Dance W/S	-	71,076.00
Cultural Program at NCL Singrauli	42440.00	-
Chitrankaran Painting W. Shop A/C Mysour	-	17,116.00
Chitrkut Mahotsav	71,360.00	-
Cultural Programme, Nagpur	-	12,000.00
C C R T Workshop Nagpur	-	50,280.00
Chitrankaran W. Shop A/C Raipur	-	61,992.00
Cultural Evening At Raj Bhawan Mumbai	-	264,778.00
Dandar Festival at Parshivni	248366.00	-
Dashera Celebration Mandya	162988.00	-
Dasherra Mahotsav Hingoli	46762.00	-
Doll Making W. Shop At Zabua	67962.00	-
Dr. Vasanrrao Deshpande Smruti Sangeet Samaroh	510,570.00	1,032,923.00
Deccan Festival Hyderabad	-	364,595.00
Folk Senior Artists Prog, Rewa	184137.00	-
Folk & Tribal Dance Hi Tech City Hyd	236176.00	-
Fort Festival at Murud Janjir	452447.00	-
Friday Festival, Nagpur	68517.00	-
Folk Dance & Tribal Dance Festival Hyderabad	-	452,263.00
Ganpati Murti Mitti Ke Madhyam	8525.00	-
Global Conference Amravati	192745.00	-
Godhana W. Shop Jagdalpur	-	98,893.00
Grishma Kalin Karyashala Jabalpur	-	63,000.00
Holi Ke Rang Prog- Ngp	155,153.00	429,028.00
Hariyali Teej Mahostav Nagpur	-	28,542.00
I I T F -DELHI	76267.00	-
Jambo Swari Dashera Festival Dharwad	129132.00	-
Kavi Samelan Bijapur	66817.00	-
Khajurao Dance Festival	300000.00	-
Khadi Gammat Mahotsava	-	49,252.00

Kadambotsav Karwar	-	126,742.00
Karnatak Music Dance Festival	-	137,560.00
Kaoun Banega Ngp Ka Kishore	-	55,860.00
Lok Folk Cultural Prog (Mumbai)	747077.00	-
Lok Kala Darshan Parshivni Ramtek	328476.00	-
Lok Kala Utsav at NPA Hyderabad	151090.00	-
Lokkala Yatra In Andhra	1200255.00	-
Lokkala Yatra In Karnataka	895828.00	-
Lok Kala Yatra Karnatak Hospet	1190514.00	-
Lokkala Yatra Mah. Marathwada	1623543.00	-
Lokkala Yatra Satna (M.P.)	820908.00	-
Loknritya Bharat Bharati Khargon	427705.00	-
Lok Nritya Samaroh Bijapur	428793.00	-
Lokutsav Ramnagaram	271334.00	-
Lok Utsav Ramtek	72188.00	-
Lokutsav Tirupati	323475.00	-
Love Bird Cultural Prog. Nagpur	18553.00	-
Lokrang Mahotsava Bhopal	220,496.00	182,550.00
Land Scape Painting W. Shop Chickmanloor	-	315,949.00
Land Scape Painting W. Shop Vizag	-	107,511.00
Lawani Mahostav Ahmednagar	-	306,522.00
Lawani Mahostav Raipur	-	220,250.00
Loh Shilp W.Shop	-	52,147.00
Lokkala Yatra Chattisgarh	1,281,914.00	753,218.00
Lokkala Yatra Vijaynagar	-	522,524.00
Lokkala Yatra Gondia	-	310,304.00
Lokkala Yatra Kakinada	-	130,753.00
Lokkala Yatra Kolhapur	-	317,959.00
Lokkala Yatra Maharashtra	1,359,494.00	587,502.00
Lokkala Yatra Malegaon	-	291,035.00
Lokkala Yatra Tumkar	-	640,936.00
Lokkala Yatra Ujjain	-	277,904.00
Lokkala Yatra Vishakapatnam	-	196,770.00
Lok Sanskritik Sandya- Hyderabad	-	37,228.00
Lok Swar Jagar Raipur	38,026.00	36,677.00
Maharashtra Day Celebration	14589.00	-
Malwa Kabeer Mahotsava	100000.00	-
Mandu Fort Festival	327839.00	-
Metal Casting Work Shop Mysure	491248.00	-
Musical Tribute to K.L Saighal	2946.00	-
Malegaon Ki Yatra	200,000.00	-
Maa Nav Chandika Mela Utsav A/C	-	56,127.00
Mahakali Festival. Chandrapur-06	-	43,864.00
Mahanandi Utsav A/C	-	106,800.00
Maharashtra Golden Jublee Year Prog. -Chandrapur	-	116,710.00
Malhar Ke Rang	-	45,855.00
Malwa Utsava At Indore	-	170,762.00
Mandu Utsauv Bhopal	-	195,000.00
M G Vishwavidyalay Prog Wardha	-	26,000.00
Multimedia W.Shop, Mumbai	-	197,785.00

National Level Print Making W.S Navegaon	55670.00	-
Navchandi Mela Utsav- Khandwa (MP)	80700.00	-
Nisargotsava Pachmari MP	443591.00	-
Nimad Utsav Maheshwar (M.P)	-	121,390.00
National Conf.On Protection Of Child Right -Cultura	-	25,350.00
Navraspur National Fest Bijapur	-	63,409.00
Odissi Prasang Prog	-	42,458.00
Orange City Craft Mela & Folk Dance Festival, Nagpur	5,377,434.00	4,691,932.00
Performing Art Festival Nagpur	37525.00	-
Productive Week Celebration- Ngp	-	34,000.00
Parampara Utsav At Bhopal	-	51,072.00
Pawas Prasang	120,000.00	-
Quawali Mukabala, Nagpur	-	60,000.00
Quwali Festival at Raichur	173464.00	-
Raga Mahotsava Bilaspur	166141.00	-
Rajim Kumbha Programme	98,890.00	187,764.00
Rajyotsav Raipur	231,533.00	153,143.00
Rashtiya Kirtan Sama - Bhopal	-	47,108.00
Sagar Kinare Festival At Alibag	444416.00	-
Sambhav 2012	5456.00	-
Sanchi Festival MP	422115.00	-
Street Art Festival	378488.00	-
Summer Workshop at Cherial(AP)	34158.00	-
Summer Work Shop Jagdalpur	54773.00	-
Summer Work Shop Raichur	82988.00	-
Surajkund International Mela Exp	185926.00	-
Saarc Folklore Festival	456,653.00	-
Sangeet Shankar Darbar, Nanded	-	200,000.00
Sirpur Mahotsava- Sirpur	98,890.00	-
Sagar Kinare Festival Ganpatipule	-	342631.00
Sagar Kinare Prog Malwan	-	285204.00
Sanja Lokostav A/C	-	20000.00
Shourya Parva - Bangluru	-	87539.00
Shradanjali Prog - Ngp	-	95357.00
Stone Carving Work Shop Gadag	-	357000.00
Summer Work Shops - Gulbaraga	-	138447.00
Summer Work Shops - Raipur	15130.00	7190.00
Summer Work Shops -Sidhipeth	-	32471.00
Summer Work Shops - Ujjain	56490.00	70096.00
Summer W.Shop-Ngp	204909.00	444534.00
Traditional Folk Festival Mumbai	-	53969.00
Tribal & Folk Paiting Work Shop Exp. Ambikapur A/C	-	94853.00
Tribal & Flok Dance Rajura	388839.00	-
Tribal & Folk Dance Chickaballapur	495545.00	-
Tribal Folk Dance Festival- Chirala (AP)	317896.00	-
Tribal Folk Dance Festival- Mehaboobnagar	413678.00	-
Tribal Folk Dance Festival- Nagpur	119936.00	-
Tribal Folk Dance Festival Rajbhavan Mumbai	8964.00	-
Tribal Folk Dance Festival- Tendur (AP)	272116.00	-
Tribal Mask Making Workshop	20115.00	-

Udaan Utility Workshop Nagpur	1291471.00	-
Umang Mahotsava Bhelgam	350467.00	-
Umang Mahotsava Dhule	113081.00	-
Umang Mahotsava- Bidar	-	133,557.00
U A Khan Sangeet Samaroha	-	155000.00
Umang Mahotsav Gulbarga	-	308836.00
Vizag Beach Festival	-	178,065.00
Vishwa Bhojpuri Sammelan	-	61,500.00
Vyanjan Food Festival	-	406,351.00
Varhade Khadya Mela Nagpur	588840.00	-
Vividh Kala Mahotsava at Seoni	199741.00	-
World Dance Day	-	37,219.00
Winter Residence Camp At Nagpur	-	20,000.00
World Drug Day	-	3,700.00
Yuwa Sangeet Nritya Akola	143686.00	-
Yuwa Sangeet Nritya Khairagarh	106184.00	-
Yuwa Sangeet Nritya Nimach	206653.00	-
Yakshagan Festival At Udapi	-	121401.00
Y S N Mohotsav Nashik A/C	-	103765.00
Y. S.N.M.Rajmundri	-	145417.00
Yuwa Sangit Nritya Mahot At Dharwad	-	114710.00
Yuwa Sangit Nritya Mahot At Raigarh	-	125987.00
Total- A	**31,427,650.00**	**22,052,924.00**

B) THEATRE SCHEME

Particulars	Amount (Rs.) 2012-2013	Amount (Rs.) 2011-2012
All India Traditional Lok Natya Samaroh Raipur	505968.00	-
Dhyan Bodhi Babu Theatre Show	-	35,975.00
Lok Natya Samaroh MP	-	222,205.00
Lok Natya Nacha at Korba	570140.00	-
Lok Natya Samaroh at Katni	340609.00	-
National Theater Fest- Aurangabad	-	441,850.00
Natak Utsava Shimoga	508089.00	-
Natya Manchan/ Theatre Show (NPA Hyd)	45000.00	-
Nandikas Theater Festival	-	46,500.00
Play Production W. Shop Chapara C.G	108500.00	-
Play Production Work Shop- Raigarh	-	57,844.00
Theatre Festival at Nagpur	-	10,738.00
Theatre Work Shop- Gachibowlly (AP)	62737.00	-
Theatre Work Shop at Hubli	-	87,766.00
Thirkan Ballet W/S	-	85,662.00
Safer Muktakasav- Raipur	-	48,678.00
Story Telling	-	210,000.00
Total- B	**2,141,043.00**	**1,247,218.00**
Total- (A+B)	**33,568,693.00**	**23,300,142.00**

Annexure - 3 : Expenditure on Special Programmes

A) SPECIAL PROGRAMMES

Particulars	Amount (Rs.) 2012-2013	Amount (Rs.) 2011-2012
Documentation Expenses	1,408,409.00	770,646.00
Young Talent Artist Khajurao MP	83,672.00	-
Young Talent Artist Raipur CG	94,052.00	-
Young Talent Artist Sangli MS	114,122.00	-
Gurushisha Parampara	1,916,929.00	638,015.00
North East - Lok Kala Yatra in Karnataka	907,709.00	
North East - Orange City Craft Mela and Folk Dance Festival	529,327.00	174,739.00
North East - Rajim Kumbha Program	227,180.00	
North East - Lok Folk Cultural Program (Mumbai)	242,990.00	
North East - Folk and Tribal Dance Festival Hi Tech City- Hyd	223,689.00	
North East - Mandu Fort Festival	106,385.00	
North East - Activities Octave At Banglore	-	625,000.00
North East - Activities Octave At Raipur	801,388.00	7,711,278.00
North East - Activities Octave At Nagpur	234,000.00	7,528,625.00
RD Parade New Delhi - 2011	-	587,125.00
RD Parade New Delhi - 2012	2,500.00	-
Silver Jubliee Celebration	3,081,680.00	308,572.00
Silver Jubliee Celebration Closing Ceremony	460,683.00	
Tribal Sub Plan	58332.00	2707907.00
Total 'A'	**10,493,047.00**	**21,051,907.00**

B) SHILPAGRAM ACTIVITIES

Particulars	Amount (Rs.) 2012-2013	Amount (Rs.) 2011-2012
Balotsava	-	24,299.00
Bal Natya Samaroh Khajurao	226,677.00	-
Bamboo W.S. Khajurao	54,355.00	-
Ganesh Vandana	-	52,917.00
Akti Traditional Dolls	-	12517.00
Bhinti Chitra W Shop At Khajurao	-	107796.00
Childrens W.Shop Exp.	31466.00	41128.00
Dadhikhans Utsav At Khajurao	-	17935.00
Faag Utsava At Khajurao	15697.00	22322.00
Jal Rang Shibir-Khajurao	-	95422.00
Kajari Utsav At Khajurao	-	19502.00
Kavya Goshthi & Sangeet Sandhya- Khajuraho	29667.00	9715.00
Kavya Goshti On 29/11/2011	-	3445.00
Lok Kala Yatra Bundelkhand	-	43720.00
Lok Kala Yatra-Khajurao	-	265473.00
Mamulia Bundeli Flowers Festival Khajuraho	-	17967.00
Natya Sandhya At Khajurao	49493.00	18616.00
Nourata Utsav- Khajuraho	-	32449.00
Nritya Samaroha , Khajraho	-	300000.00
Regional Flok Painting Work Shop - Khajurao	-	140481.00
Sangget Nritosav - Khajurao	-	76006.00
Sankranti Utasav At Khajurao	36664.00	25632.00
Sharad Utsav - Khajuraho	28422.00	24615.00
Shilpagram Utsav At Khajurao	751328.00	-
Summer W. Shop At Shilpgram Khajurao	84074.00	-
Shilpagram Parampara Utsauv, Khajuraho	74730.00	13854.00
Shilpgram Hastashilp & Nritya Mah	-	712130.00
Shivratri Sangeet Nritosav At Khajurao	-	28766.00
Udan Workshop Khajurao	1525045.00	-
Terracota W. Shop At Khajurao	-	159612.00
Theatre W.S. Khajuraho	-	69862.00
Total 'B'	**2,907,618.00**	**2,336,181.00**
Total [A + B]	**13,400,665.00**	**23,388,088.00**

Annexure - 4 : 150th Birth Anniversery of Ravindranath Tagore

Particulars	Amount (Rs.) 2012-2013	Amount (Rs.) 2011-2012
150th Anniversary Of R Tagore	-	28565.00
G Ravidranath Tagore Exp A/C	-	21000.00
Gurudeo Ravindernath Tagore Mahostuav Gadag A/c	-	110253.00
Gurudeo Ravindranath Tagore Mohustav Gulbarga	-	111800.00
Painting Camp on the Eve of R'nath Tagore, Vish'patn	-	45964.00
Ravindra Nath Tagore at Hydrabad	-	475813.00
Ravindra Purwa , Jabalpur, MP	-	445381.00
Ravindra Utsauv Raipur, C.G.	-	238734.00
Ravindrotsav at Aurangabad	-	448868.00
Concluding Prog. Ravindnath Tagore at Bilaspur	276239.00	-
Total	276,239.00	1,926,378.00

Annexure - 5 : Interest Received & Other Incomes

Particulars	Amount (Rs.)	Amount (Rs.)
Interest - On Short Term Funds	1,288,128.00	1,196,102.00
Interest On Corpus Funds	16,666,023.00	17,226,592.41
Interest On Saving Bank	265,455.18	309,434.00
Maintainence of Art Gallery	52,000.00	74,500.00
Other Miscellaneous Receipts	377,248.00	385,559.00
Cafeteria Rent	27,500.00	-
Entry Fees	227,450.00	-
Excess Provision for Adult Fee to C&AG	438,135.00	-
Sale of Articrafts	376,775.00	97,850.00
Shilpagram Miscellaneous Receipts	132,361.00	74,739.00
Sale Of Entry Tickets & Passes	491,420.00	452,620.00
Stall Booking Receipts	1,754,050.00	1,715,450.00
Receipt for Maintainance Premises / Lawn / Theatre	333,800.00	905,750.00
Received for Return of Painting / Artifacts	28,500.00	-
Recovery of Excess Payment	-	14,274.00
Total	22,458,845.18	22,452,870.41

Place: - Nagpur

Dated: - 30/06/2013

Accountant	Dy. Director (Admn.)	Director
South Central Zone,	South Central Zone,	South Central Zone,
Cultural Centre, Nagpur.	Cultural Centre, Nagpur.	Cultural Centre, Nagpur.

SOUTH CENTRAL ZONE CULTURAL CENTRE

ANNEXURES TO INCOME AND EXPENDITURE ACCOUNT FOR THE YEAR ENDED 31/03/2013

Annexure - 6 : GRANTS RECEIVED

Particulars	Unutilised Grants of 2011-2012 Brought Forward	Grants Received During The Year 2012-2013	Excess Grants Transferred to Other Schemes	Sub Total	Unspent Grants Carried Forward	Grants Credited During The Year 2012-2013
	1	2	3	4	5	6
				[1 + 2 + 3]		[4 - 5]
Silver Jubliee Celebration of ZCCS	-	2,453,600.00	-	2,453,600.00	-	2,453,600.00
Silver Jubliee Closing Ceremoney ZCCS	-	20,000,000.00	-	20,000,000.00	19,539,317.00	460,683.00
Grant For Tribal Sub Plan	-	-	-	-	-	-
Grant for North East Activities	2,667,069.00	2,687,000.00	-	5,354,069.00	2,081,401.00	3,272,668.00
Grant For Comm. Of 150th Anni. Of R. Tagore	573,622.00	-	-	573,622.00	297,383.00	276,239.00
Sub Total A	**3,240,691.00**	**25,140,600.00**	-	**28,381,291.00**	**21,918,101.00**	**6,463,190.00**
GRANTS FOR ZCC HEADS (General)						
NCEP Programmes. Theatre Scheme, R.D. Parade/ Folk Dance Festival Celebration. Shilpagram Activities , Gurushishya Parampara, Young Talented Artists Scheme, Grant for Research & Documentation	-	26,250,000.00	-	26,250,000.00	-	26,250,000.00
Sub Total B	-	**26,250,000.00**	-	**26,250,000.00**	-	**26,250,000.00**
Total Rs. (A+B)	**3,240,691.00**	**51,390,600.00**	-	**54,631,291.00**	**21,918,101.00**	**32,713,190.00**

Place: - Nagpur

Dated: - 30/06/2013

Accountant
South Central Zone,
Cultural Centre, Nagpur.

Dy. Director (Admn.)
South Central Zone,
Cultural Centre, Nagpur.

Director
South Central Zone,
Cultural Centre, Nagpur.

वार्षिक प्रतिवेदन

२०१२-२०१३

मध्यदक्षिणी

दक्षिण मध्य क्षेत्र सांस्कृतिक केंन्द्र, नागपूर

(संस्कृति मंत्रालय, भारत सरकार)

५६/१, सिविल लाईन, नागपूर -४४०००१

फोन:०७१२-२५६५१०७,२५६२९७४ फॅक्स:०७१२-२५६०९६६

अनुक्रमणिका

	पृष्ठ क्रमांक
▪ दक्षिण मध्य क्षेत्र सांस्कृतिक केंद के नियामक मंडल तथा कार्यकरिनी के सदस्य	01
▪ कार्यक्रम समिती के सदस्य	03
▪ वित्त समिती सदस्य	04
▪ वर्ष 2011–12 मे आयोजित कार्यक्रम	05
▪ वर्ष 2011–12 वित्तिय वर्ष मे दक्षिण मध्य क्षेत्र सांस्कृतिक केंद द्वारा आयोजित कार्यक्रम की विस्तृत विवरण	33
▪ लेखा परीक्षा प्रमाण पत्र महानिदेशक लेखपरीक्षा (कें)	41
▪ लेखा रिर्पोट 2011–12	44

मध्यदक्षिणी

दक्षिण मध्य क्षेत्र सांस्कृतिक केंद्र, नागपुर

नियामक मंडल तथा कार्यकारिणी सदस्य

श्री. के शंकरनारायनन

सभापती

माननीय राज्यपाल महाराष्ट्र राज्य, मुंबई

सदस्य

1. कुमारी शैलजा
   माननीय मंत्री संस्कृति, भारत सरकार, नई दिल्ली

2. श्री. संजय देवतळे
   माननीय मंत्री संस्कृति मंत्रालय, मुंबई

3. श्री. गोविंद एम. काराजोल
   माननीय, मंत्री कन्नडा व संस्कृति, विभाग, बैंगलोर (कर्नाटक)

4. श्री. वट्टी वसंत कुमार
   माननीय मंत्री संस्कृति विभाग, हैद्राबाद (आध्रंप्रदेश)

5. श्री. लक्ष्मीकांत शर्मा
   माननीय, मंत्री संस्कृति विभाग, भोपाल (म.प्र)

6. श्री ब्रिजमोहन अग्रवाल माननीय, मंत्री संस्कृति विभाग, रायपूर (छ.ग)

7. श्रीमती संगीता गौरोला

   सचिव संस्कृति, भारत सरकार, नई दिल्ली

8. श्री. आनंद कुलकर्णी, भा.प्र.स.
   प्रधान सचिव, संस्कृतिक विभाग, मुंबई (महाराष्ट्र)

9. श्री. बसंवराज, सचिव, भा.प्र.स.
   संस्कृति, विभाग, बैंगलोर (कर्नाटक)

10. श्री. के.के. सिंह भा.प्र.स. अति मुख्य सचिव संस्कृति विभाग. भोपाल (म.प्र)

11. श्री. बालारामया भा. प्र. स.
    प्रधान सचिव संस्कृति विभाग, हैद्राबाद (आध्रंप्रदेश)

12. श्री. के. डी. पी. राव, भा. प्र. स. प्रधान सचिव संस्कृति विभाग, रायपूर (छ.ग)

13. श्री. पी. के. झा, भा. प्र. स. वित्त सलाहकार संस्कृति विभाग भारत सरकार, नई दिल्ली

14. सभापति, साहित्य अकादमी, नई दिल्ली

15. सभापति, ललित कला अकादमी, नई दिल्ली

16. सभापति, संगीत नाटक अकादमी, नई दिल्ली

17. श्री. श्रीराम तिवारी, निदेशक, संस्कृतिक विभाग, भोपाल (म.प्र)

18. निदेशक, कला संचालनालय, महाराष्ट्र शासन, मुंबई

19. श्री. एम. एम. कर्नीक, सभापती, साहित्य संस्कृति मंडल, महाराष्ट्र शासन मुंबई

20. श्री. आशुतोष घोरपडे, निदेशक, संस्कृति कार्य संचालनालय महाराष्ट्र शासन मुंबई

21. निदेशक, संस्कृति विभाग, हैद्राबाद (आध्रंप्रदेश)

22. श्री. नरेंद्र शुक्ला, निदेशक, संस्कृति विभाग, रायपूर (छ.ग)

23. श्री. के. आर, रामकिष्णा, आयुक्त, कन्नड एवं संस्कृतिक विभाग, बैंगलोर (कर्नाटक)

24. जी. गणेश, बागधडे, निर्देशक, उत्साद अल्लाऊद्दीन खान,
संगीत एवं कला अकादमी भोपाल (म.प्र)

25. निर्देशक, आदिवासी लोककला व बोली विकास अकादमी, भोपाल (म.प्र)

26. प्रो. त्रिभुवननाथ शुक्ल, निर्देशक, साहित्य अकादमी भोपाल

27. डॉ. रविंद्र कुमार सिंगल, निर्देशक व सदस्य सचिव, द.म.क्षे.सा.के. नागपूर.

मध्यदक्षिणी

दक्षिण मध्य क्षेत्र सांस्कृतिक केंद्र,नागपुर

कार्यक्रम समिति

श्री. संजय देवतळे
सभापती
माननीय सांस्कृतिक मंत्री,महाराष्ट्र राज्य, मुंबई

सदस्य –

1. श्री. नरेंद्र शुक्ला, निदेशक, संस्कृति विभाग छत्तीसगड शासन रायपूर
2. श्री. श्रीराम तिवारी, निदेशक, संस्कृति विभाग मध्यप्रदेष शासन भोपाल
3. निदेशक, संस्कृति कार्य विभाग आंधप्रदेश सरकार, हैद्राबाद
4. श्री. आषुतोष घोरपडे, निदेशक, संस्कृतिक कार्य संचालनालय महाराष्ट्र शासन मुंबई
5. श्री. आर. व्हि. रामकिष्णा, आयुक्त, कन्नड एवं संस्कृति विभाग, कर्नाटक शासन, बैंगलोर
6. सभापती, संगीत नाटक अकादमी, नई दिल्ली
7. श्री. के. एस. राव, विभागीय सचिव साहित्य अकादमी, मुंबई
8. श्री. रविंद्र जी. सालवे, लोणवला (महाराष्ट्र) निदेशक, कला संचालनालय, महाराष्ट्र शासन, मुंबई
9. निर्देशक, उस्ताद अल्लाऊद्दीन खान, संगीत एवं कला अकादमी भोपाल (म.प्र)
10. श्री गणेश भालचंद्र बागदरे, निर्देशक, आदिवासी लोककला व बोली विकास अकादमी, भोपाल (म.प्र)
11. प्रो. त्रिभुवननाथ शुक्ल, निर्देशक, साहित्य अकादमी भोपाल
12. श्री. अनिल कालेले, रायपूर (छ.ग)
13. श्री. मनिषा दत्ता, बिलासपूर (छ.ग)
14. श्री. प्रल्हाद टिपनियां, उज्जैन (म.प्र)
15. श्री. श्रीधर पराडकर, ग्वालियर (म.प्र)
16. श्री. लक्ष्मीनारायण भावसार, भोपाल (म.प्र)
17. श्री. कलाकृष्ण हैद्रबाद (आ.प्र)
18. श्री. जी. व्ही प्रभाकर हैद्राबाद (आ.प्र)
19. श्री. कुमपती सुर्या भागवती राव, (आ.प्र)
20. श्री. डी. माइकल बाबु, अनंतपूर (आ.प्र)
21. श्री. दत्ता भगत, औरंगाबाद (महाराष्ट्र)
22. श्री. सदानंद राणे, मुंबई (महाराष्ट्र)
23. श्रीमती. ललिता श्रीनीवास बैंगलोर (कर्नाटक)
24. डॉ. सरजू काटकर, बैंगलोर (कर्नाटक)
25. डॉ. रविंद्र कुमार सिंगल, निर्देशक व सदस्य सचिव, द.म.क्षे.सा.के. नागपूर.

मध्यदक्षिणी

दक्षिण मध्य क्षेत्र सांस्कृतिक केंद्र,नागपुर

वित्त समिति

सभापती
श्री. आनंद कुलकर्णी भा.प्र.से.
प्रधान सचिव संस्कृति महाराष्ट्र शासन मुंबई

सदस्य –

1. श्रीमती. दिपाली खन्ना, वित्त सलाहकार संस्कृति विभाग भारत सरकार, नई दिल्ली
2. श्री. के.के. सिंह भा.प्र.सं. अति मुख्य सचिव संस्कृति विभाग. भोपाल (म.प्र)
3. श्रीमती चंदना खाण भा.प्र.सं. अति मुख्य सचिव संस्कृति विभाग, हैद्राबाद (आध्रंप्रदेश)
4. श्री. बसंवराजु, सचिव, भा.प्र.सें. कन्नड संस्कृति, विभाग, बैंगलोर (कर्नाटक)
5. डॉ. के. डी. पी. राव, भा.प्र.सें. प्रधान सचिव संस्कृति विभाग, रायपूर (छ.ग)
6. श्री. आषुतोष घोरपडे, निदेशक, संस्कृतिक कार्य संचालनालय महाराष्ट्र शासन मुंबई
7. निर्देशक, आदिवासी लोककला व बोली विकास अकादमी, भोपाल (म.प्र)
8. डॉ. रविंद्र कुमार सिंगल, निदेशक व सदस्य सचिव, द.म.क्षे.सा.के. नागपूर

दक्षिण मध्य क्षेत्र सांस्कृतिक केन्द्र नागपूर

वर्ष २०१२-१३ (अप्रैल २०१२ से मार्च २०१३) के अंतर्गत आयोजित कार्यक्रम

क्र.	कार्यक्रम का नाम	दिनांक	स्थान	सहयोगी संस्था	कलाकार की संख्या व राज्य	दर्शक संख्या
१	२	३	४	५	६	७
१.	के. एल. सहगल गायक को सगीतमय श्रद्धाजली	०४.०४.२०१२	एस.सी.जेड.सी.सी. केम्पस, नागपूर.	सहगल फेम एसोशियन	डॉ. रवि वानखेडे सुरभि ढोमने नीलमादेव मोहते प्रजिक्ता श्रवण	६००
२.	रजत जयंती समारोह	१३.०४.२०१२ से १६.०४.२०१२	पंचकुला (हरियाणा)	सांस्कृतिक मंत्रालय भारत सरकार एवं सात क्षेत्र सांस्कृतिक	१६ कोरकू १६ सौगी मुखावटे १६ धनगरी गजा १६ गौर माडिया ०७ भारतरी गायन १५ दांड पट्टा १६ सैला नृत्य १२ शिल्पकार ०३ फुड स्थल	५०००
३.	सांस्कृतिक कार्यक्रम रामटेक	२२.०४.२०१२	रामटेक		१८ लिंगो नृत्य १५ पंथी नृत्य १५ भगोरिया नृत्य	१५००
४.	ग्रीष्मकालीन कार्यक्रम	२५.०४.२०१२ से १७.०५.२०१२	उज्जैन	कालिदास सांस्कृतिक अकादमी	१८ विशेषज्ञ १९ प्रशिक्षण ९०० बच्चे सहभागी	
५.	बच्चो की ग्रीष्म कार्यशाला	०१.०५.२०१२ से ०३.०६.२०१२	एस.सी.जेड.सी.सी. केम्पस, नागपूर.	पिन ड्राप साऊन्ड इवेन्ट	स्थानीय ५० बच्चे महा.	

क्र.	कार्यक्रम का नाम	दिनांक	स्थान	सहयोगी संस्था	कलाकार की संख्या व राज्य	दर्शक संख्या
१	२	३	४	५	६	७
६.	विदर्भ महोत्सव	०४.०५.२०१२ से १३.०५.२०१२	एस.सी.जेड.सी.सी. केम्पस, नागपूर.	विदर्भ हस्ताशिल्प कल्याण एसोशिसन	२५ शिल्पकार महा. म.प्र. आं.प्र. राजस्थान	५००
७.	लव बर्ड्स	१२.०५.२०१२ से १३.०५.२०१२	एस.सी.जेड.सी.सी. केम्पस, नागपूर.	विदर्भ हस्ताशिल्प कल्याण एसोशिसन	२२१ बच्चे सहभागी	४००
८.	ग्रीष्मकालीन कार्यशाला (समापन समारोह)	१८.०५.२०१२	उज्जैन	कालिदास सांस्कृतिक अकादमी उज्जैन		१५००
९.	ग्रीष्मकालीन कार्यशाला (समापन समारोह)	१९.०५.२०१२	उज्जैन	कालिदास सांस्कृतिक अकादमी उज्जैन	ओडिसी भरतनाट्यम एवं लोक नृत्य	१५००
१०.	ग्रीष्मकालीन कार्यशाला (समापन समारोह)	२०.०५.२०१२	उज्जैन	कालिदाम सांस्कृतिक अकादमी उज्जैन	सांस्कृतिक सभाषण नाट्य प्रदर्शन सहभागी छात्रों व्दारा	१५००
११.	बच्चों के लिए ग्रीष्मकालीन शिविर	२१.०५.२०१२ से ३०.०५.२०१२	शिल्पग्राम खजुराहो एवं कुंदरपुरा	शिल्पग्राम खजुराहो (म.प्र.) एव कुंदरपुरा (आदिवासी गांव)	८० छात्र शिल्पग्रांम खजुराहो (म.प्र.) १११ छात्र कुंदरपुरा आदिवासी गांव	५००
१२.	ग्रीष्मकालीन कार्यशाला	२०.०५.२०१२ से ०३.०६.२०१२		चेरियाल जिला. वारंगल	७४ छात्र डी. नागेश्वर विशेषज्ञ एम. श्रीनिवास बी. किशन नृत्य डी. साईकिरण नृत्य सहायक	२५०

क्र.	कार्यक्रम का नाम	दिनांक	स्थान	सहयोगी संस्था	कलाकार की संख्या व राज्य	दर्शक संख्या
१	२	३	४	५	६	७
१३.	घोषी (नाटक)	०१.०६.२०१२	एस.सी.झेड.सी.सी. कॅम्प		११ कलाकार	३००
१४.	ग्रीष्मकालीन कार्यशाला	०४.०६.२०१२ से ११.०६.२०१२	रावसाहेब तावर हास्कूल दक्षिण क्षेत्र नागपूर		कार्यशाला निदेशक तीन प्रकार नृत्य, चित्रकला, शिल्प ६५ छात्र सहभागी	२००
१५.	ग्रीष्मकालीन कार्यशाला	०४.०६.२०१२ से १३.०६.२०१२	केन्द परिसर		कार्यशाला निदेशक चार क्षेत्रो में टेराकोटा मोतीराम जी खंडारे पेठ मास्क प्रदीप बोरसेरे भद्रावती मधुवनी चित्रकार त्रिदीपकुमार – बिहार कोलाज श्री. लीलेश्वर ए. हजारे कळमेश्वर १०५ सहभागी	३००
१६.	प्रदर्शनकारी कला उत्सव	०८.०६.२०१२ से १०.०६.२०१२	केन्द परिसर	स्टेज क्राफ्ट नागपूर	१५० स्थानीय कलाकार नृत्य, नाट्य एवं संगीत	३०००
१७.	ग्रीष्मकालीन कार्यशाला	११.०६.२०१२ से १७.०६.२०१२	जगदलपुर छ.ग.	सांस्कृतिक कॉफ्ट	शिबिर निदेशक एवं तीन प्रभाग (१)जूट,(२) मिट्टी (३)लोकनृत्य ९० छात्र सहभागी	४००
१८.	कत्थक नृत्य व वायलिन सितार (जुगलबंदी)	१५.०६.२०१२	केन्द्र परिसर		कलानृत्य श्रीमती अवंती काटे सितार उस्ताद निसारखान वायोलिन शिरीष भालेराव	७००

क्र.	कार्यक्रम का नाम	दिनांक	स्थान	सहयोगी संस्था	कलाकार की संख्या व राज्य	दर्शक संख्या
१	२	३	४	५	६	७
१९.	ग्रीष्मकालीन कार्यशाला	१५.०६.२०१२ से २५.०६.२०१२	रायचूर कनार्टक		शिविर निदेशक चार प्रभाग पेंटींग, कॉफ्ट, मिट्टी नृत्य २०० बच्चे गुरुकुल .	१०००
२०.	ग्रीष्मकालीन कार्यशाला	१८.०६.२०१२ से २४.०६.२०१२	नेताजी सुभाषचंद्र हायस्कूल नागपूर		शिविर निदेशक तीन प्रभाग शिल्प, गुडिया , सूखे फूल ८७ बच्चे गुरुकुल	४००
२१.	ग्रीष्मकालीन कार्यशाला	१८.०६.२०१२ से २४.०६२०१२	एम.के. आजाद हायस्कूल आशीषनगर, नागपूर		शिवीर निदेशक तीन प्रभाग शिल्पकला, चित्ररंग, मिट्टी ८० बच्चे सहभागी	२००
२२.	लोक कला उत्सव	२१.०६.२०१२	राष्ट्रीय पुलिस अकाडमी हैद्राबाद		सौगी मुखवटे मांगणीहार १२ गुसाडी नृत्य १५ बिहू नृत्य १६	५००
२३.	धातु शिल्प कार्यशाला	२३.०६.२०१२ से ०३.०७.२०१२	कावा फाईन आर्ट कालेज मैसूर		सुदरलाल सोनी कार्यशाला पन्नालाल सोनी कार्यशाला निदेशक एवं शिल्पकार	२००
२४.	ग्रीष्मकालीन कार्यशाला	२५.०६.२०१२ से ०१.०७.२०१२	चिलेश्वर हिंदी प्रायमरी हायस्कूल जूनी मंगलवारी नागपूर.		कार्यशाला निदेशक,५ शैलियो में, मिट्टी, सुखेपुष्प, लिखावट हस्तकला, चित्रकला कुल १२५ छात्र सहभागी	४००

क्र.	कार्यक्रम का नाम	दिनांक	स्थान	सहयोगी संस्था	कलाकार की संख्या व राज्य	दर्शक संख्या
१	२	३	४	५	६	७
२५.	कात्यगोष्टी व क्षेत्रीय संगीतमय संध्या	०६. ०७.२०१२	शिल्पग्राम खजुराहो म.प्र.		०८ म.प्र.	१००
२६.	नाटय संध्या (बुंदेली लोकनाटय बूढा)	०७.०७.२०१२	शिल्पग्राम खजुराहो म.प्र.		१५ म.प्र.	३००
२७.	गुडिया शिल्प कार्यशाला	१२.०७.२०१२ से २३.०७.२०१२	म.प्र.		सुभाष गिदवानी निर्देशक निर्मला गिदवानी सहायक ३३ स्त्री सहभागी	१००
२८.	पावस प्रसंग	२८.०७.२०१२ से २९.०७.२०१२	गुरुतेग बहादूर हाल रायपुर		डॉ. संगीता शंकर मुंबई वायोलिन पदमश्री सुमित्रा गुहा दिल्ली गायन	१०००
२९.	डॉ. वसतराव देशपांडे स्मृति संगीत समारोह	२८.०७.२०१२ से ३०.०७.२०१२	देशपांडे हॉल नागपूर		२८.७.२०१२ श्री. संदेश पोपटकर–तबला श्री. देवानंद गडीकर पखावज पदमश्री सुमित्रा गुहा– गायन २९.०७.२०१२ देवश्री भट्टाचार्य – गायन डॉ. संगीता शंकर – कायालिन कु. श्वेता प्रचडे– भरतनाट्यम संगीत नाटक– मन रंजिनी पुणे	८००
३०.	गुरुदेव रविन्द्रनाथ टैगोर की १५० वी जन्मशताब्दी समारोह	०५.०८.२०१२ से ०७.०८.२०१२	बिलासपुर छ.ग.	स्पीकमैके काव्यभारती एवं जिला प्रशासन	१० बैले कलाकार– देवमित्रा सेनगुप्ता कलकत्ता ८ रविन्द्र संगीत कलाकार– देव चौधरी कोलकत्ता ४६ कलाकार संस्कार भारती एवं काव्यभारती	२५००

क्र.	कार्यक्रम का नाम	दिनांक	स्थान	सहयोगी संस्था	कलाकार की संख्या व राज्य	दर्शक संख्या
१	२	३	४	५	६	७
३१.	दंडार महोत्सव	११.०८.२०१२ से १३.०८.२०१२	पारशिवनी जिला नागपूर		श्री. गुणवंत शाहीर मंडळ-रामटेक श्री. अशोक मेश्राम मंडळ श्री. रामचंद्रा डॉ. रामदास बिसेन श्री. गजदीश दिवारे श्री. गणराव पारशिवनी श्री. संजीवकुमार रामटेके श्री. आदेश राऊत श्री. मिलींद खोब्रागडे	१००
३२.	परंपरा उत्सव	११.०८.२०१२ से १२.०८.२०१२	शिल्पग्राम खजुराहो म.प्र.		श्री.एन. कुशावाह श्री. पी. देवले श्री. एस. गोडबोले श्री. ए. मिश्रा श्री.बलराम शुक्ला श्री. वि. पाठक श्री. व्ही. चौरेसीया श्री.एस. पटेरीया श्री. एस. वर्मा श्री. पी.पी. सिंग	१०००
३३.	फेटे-डे पांडिचेरी	१४.०८.२०१२ से १९.०८.२०१२	पांडिचेरी	एस.जेड. सी.सी. तजाऊर	१६ लेजिम श्री. साठे (महा.)	एस.जेड. सी.सी. तजावुर
३४.	नाटक कोर्ट मार्शल	१५.०८.२०१२	हैद्राबाद	एस.व्ही.पी.पुलिस अकादमी हैद्राबाद	अभिनव रंगमंडळ उजैन	एस.व्ही.पी.पुलिस अकादमी हैद्राबाद
३५.	युवा संगीत नृत्य महोत्सव	२०.०८.२०१२ से २२.०८.२०१२	अकोला		समृध्दी पाटील-गायक विष्णुकुमार पखवाज निलाक्षी खांडेकर शिवानी मिरजकर शिवानी, पल्लव, मनोज वरुन - बासुरी वादन, पलव करमरकर	४५०

क्र.	कार्यक्रम का नाम	दिनांक	स्थान	सहयोगी संस्था	कलाकार की संख्या व राज्य	दर्शक संख्या
१	२	३	४	५	६	७
३६.	युवा संगीत नृत्य महोत्सव	२२.०८.२०१२ से २४.०८.२०१२	खैरागढ	इंदिलाकला संगीत विश्वविद्यालय खैरागढ	रोनित गुप्ता- गायन तरुण लाला-तबला ईशानी साठे-कत्थक धनजय सेफा-गायन मयुर शर्मा-तबल शान्नली रॉय-कत्थक हरिष हेगडे-गायन यशवंत वैष्णव-तबला खिलेश्वर पटेल-भरतनाट्यम खैरागढ	१२००
३७.	साधना महोत्सव	२५.०८.२०१२	खैरागढ	इंदिलाकला संगीत विश्वविद्यालय खैरागढ	मानसी राव आमिर खान संगतकार वृशाली चैताले भरतनाटयम ४ संगतकार	६००
३८.	रंग महोत्सव	२६.०८.२०१२	बिलासपुर	इंदिलाकला संगीत विश्वविद्यालय खैरागढ	सोनल शिवकुमार- गायन सस्कृति प्रकृति वखाने-संतूर जुगलबंदी उज्जैन संगीता व्यंकीट कोलकत्ता- भरतनाट्यम	१०००
३९.	लोक स्वर जगार	२७.०८.२०१२ से १०.०९.२०१२	रायपुर	सांस्कृतिक विभाग रायपुर	श्री. कांतीलाल बरलोटा रायपुर- शिबिर निदेशक श्री. शुभमय मुखरजी रायपुर-सहायक ३५ सहभागी छात्र	
४०.	२६वी अखिल भारतीय चित्रकला स्पर्धा		केन्द्र नागपूर		श्री. हिम चॅटर्जी शिमला- शिमला श्री. अशोक गौड जयपूर-जयपूर श्री. हेमंत नागदिवे नागपूर- नागपूर	
४१.	मिट्टी माध्यम गणपति मुर्ति की कार्यशाला	०९.०९.२०१२ से १५.०९.२०१२	केन्द्र नागपूर		श्री. मौक्तिक काटे कार्यशाला निदेशक श्री. टांडेकर २२ छात्र सहभागी	२००

क्र.	कार्यक्रम का नाम	दिनांक	स्थान	सहयोगी संस्था	कलाकार की संख्या व राज्य	दर्शक संख्या
१	२	३	४	५	६	७
४२.	चित्रांकन	०७.०९.२०१२ से १४.०९.२०१२	गोवा	डब्लू. झेड.सी.सी. उदयपुर	श्री. रुपेश हीरगुडे-पूना कु. ए. यादव- भोपाल	
४३.	लोक स्वर जागर	१०.०९.२०१२	रायपुर	संस्कृति विभाग छ.ग.	३४ अंध व विकलांग कलाकार सहभागी	५००
४४.	भक्ती सम्प्रदाय महोत्सव	१०.०९.२०१२ से ११.०९.२०१२	जिला. हिंगोली.		भजन भारुड-१० कलाकार बोनालू-१४ (आ.प्र.) भजन १० कलाकार	२००
४५.	माटी के रंग यात्रा	२६.०९.२०१२ से ०६.१०.२०१२	इटानगर	एन.ई.झेड . सी.सी.	१५ घनगरी गजा नृत्य	
४६.	रजत जयंती समारोह	२८.०९.२०१२ से ०२.१०.२०१२	कन्नुर जिला	एस. झेड . सी.सी.	१५ गुदूम बाजा- श्री. मायाराम	
४७.	आदिवासी लोकनृत्य समारोह	१६.०९.२०१२ से १७.०९.२०१२	राजुरा जि. चंद्रपूर		श्रीमती स्मिता वेटाळे- लावनी-१२ श्री. अंबादास जांभेकर-कोरकू-१७ श्री. अर्जुनसिंग धुर्वे-बैगा परधौनी-१५ श्री. टी. लक्ष्मण लम्बाडी श्री. बिट्ट् बाई - कालबेलिया-१२	३५००
४८.	पारंपारिक लोकनाटय कार्यशाला	२०.०९.२०१२ से ०५.१०.२०१२	छपरा छ.ग.		३० श्री.अनुप रंजन वर्कशाप निदेशक २ सहायक १२ गोटीपुआ	
४९.	लोककला यात्रा (महा.) ग्रामीण क्षेत्र	२३.०९.२०१२	अंजनगांव सुर्जी अमरावती		२० सौगी मुखवटे महा. श्री. मोहीते १५ पोवाडा खडी गम्मत १६ बधाई	३००००
५०.	लोककला यात्रा महा. ग्रामीण क्षेत्र	२४.०९.२०१२	अकोट जि. अकोला		२० सांगी मुखवटे महा. श्री. मोहीते १५ पोवाडा खडी गम्मत १६ बधाई १७ गोटीपुआ	४०००

क्र.	कार्यक्रम का नाम	दिनांक	स्थान	सहयोगी संस्था	कलाकार की संख्या व राज्य	दर्शक संख्या
१	२	३	४	५	६	७
५१.	लोककला यात्रा (महा.) ग्रामीण क्षेत्र	२५.०९.२०१२	हिंगणघाट जि. वर्धा		२० सौंगी मुखवटे महा. श्री. मोहीते १५ पोवाडा खडी गम्मत १६ बधाई १७ गोटीपुआ	४०००
५२.	लोककला यात्रा (महा.) ग्रामीण क्षेत्र	२६.०९.२०१२	वणी जि. यवतमाळ		२० सौंगी मुखवटे महा. श्री. मोहीते १५ पोवाडा खडी गम्मत १६ बधाई १७ गोटीपुआ	४०००
५३.	लोककला यात्रा (महा.) ग्रामीण क्षेत्र	२७.०९.२०१२	नवरगांव जि. चंद्रपुर		२० सौंगी मुखवटे महा. श्री. मोहीते १५ पोवाडा खडी गम्मत १६ बधाई १७ गोटीपुआ	४०००
५४.	लोककला यात्रा (महा.) ग्रामीण क्षेत्र	२८.०९.२०१२	वाडसा जि. गडचिरोली		२० सौंगी मुखवटे महा. श्री. मोहीते १५ पोवाडा खडी गम्मत १६ बधाई १७ गोटीपुआ	४०००
५५.	लोककला यात्रा (महा.) ग्रामीण क्षेत्र	२९.०९.२०१२	पवनी जि. भंडारा		२० सौंगी मुखवटे महा. श्री. मोहीते १५ पोवाडा खडी गम्मत १६ बधाई १७ गोटीपुआ	४०००

क्र.	कार्यक्रम का नाम	दिनांक	स्थान	सहयोगी संस्था	कलाकार की संख्या व राज्य	दर्शक संख्या
१	२	३	४	५	६	७
५६.	कव्वाली महोत्सव	३०.०९.२०१२	रंगमदिर रायचूर (कनार्टक)	संस्कृति विभाग कनाडा व संस्कृति बंगलो	शफी मास्टर कव्वाल एवं लाथी मो. रुकरुद्दीन कव्वाल कुल-२०	
५७.	लोककला यात्रा ग्रामीण क्षेत्र	०२.१०.२०१२ से ११.१०.२०१२	गनयारी जि. बिलासपुर	जि. बिलासपुर	पुंग चोलम १७ कलाकार (मनीपुर) सिद्धीधमाल १५ (गुजरात) डाल टुमरी १५ (आसाम) गंमत ६ (महा.) गोटीपुवा १५ (पंजाब) छाऊ १५ (राज.) राई १५ (प.ब.)	६०००
५८.	हायटेक्स सिटी लोकनृत्य समारोह	०३.१०.२०१२ से १९.१०.२०१२	हायटेक्स व शिल्पग्राम	संस्कृति विभाग आ.प्र.	पुंग चोलम १७ कलाकार (मनीपुर) सिद्धीधमाल १५ (गुजरात) बिहू-१५ (आसाम) लावनी-१२ (महा.) भागडा-१४ (पंजाब) कालबोलिया-१२ (राज.) छाऊ नृत्य-(प.ब.)	३०००
५९.	लोककला यात्रा ग्रामीण क्षेत्र छत्तीसगढ	०३.१०.२०१२	बेलतरा		पुंग चोलम १७ कलाकार (मनीपुर) सिद्धीधमाल १५ (गुजरात) ढाल टुमरी १५ (आसाम) गंमत ६ (महा.) गोटीपुवा १५ (ओरीसा) छाऊ १५ (प.ब.) राई १५ (म.प्र.)	५०००
६०.	लोककला यात्रा ग्रामीण क्षेत्र आंध्रप्रदेश	०४.१०.२०१२	संगारेड्डी		बिहू नृत्य ढोलु कुनीथा सोंगी मुखवटे पंथी नृत्य राई नृत्य मथुरी नृत्य	५५००

क्र.	कार्यक्रम का नाम	दिनांक	स्थान	सहयोगी संस्था	कलाकार की संख्या व राज्य	दर्शक संख्या
१	२	३	४	५	६	७
६१.	लोक कला यात्रा (ग्रामीण क्षेत्र छत्तीसगढ)	०४.१०.२०१२	लाखाराम बिलासपुर		पुंग चोलम १७ कलाकार मनीपुर सिद्धीधमाल १५ ढाल टुमरी १५ गंमत ६ गोटीपुवा १५ छाऊ १५ राई १५	५५००
६२.	लोक कला यात्रा ग्रामीण क्षेत्र	०४.१०.२०१२	हुमनावाद		ढोलु कुनिथा-२० कलाकार कालवेलिया २० कलाकार चढैया १७ कलाकार लावनी/दंडार २१ कलाकार वीरनाट्टयम-१७ कलाकार	२०००
६३.	लोक कला यात्रा ग्रामीण क्षेत्र	०५.१०.२०१२	कामारेड्डी आं.प्र.		बिहूनृत्य-१४ ढोलु कुनिथा-१७ कलाकार सोंगी मुखवटे-१५ पंर्थी नृत्य-१५ राई नृत्य-१५ मथुरी नृत्य-१७	२०००
६४.	युवा संगीत नृत्य महोत्सव	०५.१०.२०१२ ०७.१०.२०१२	नीमच	कृति संस्था नीमच (म.प्र.)	आशीष रानाडे - गायन इ.एस. पूर्णिया- बासुरी पी. साई दीपिका-कुचिकी विशाल ढोवले- गायन सिद्धार्थ शुक्ला -सितार आदिति बोरकर- भरतनाट्यम	२०००
६५.	लोक कला यात्रा ग्रामीण क्षेत्र	०५.१०.२०१२	पाली छ.ग.	जिला प्रशासन बिलासपूर कोरवा व अम्बिकापुर	बिहूनृत्य-१४ ढोलु कुनिथा-१७ कलाकार सोंगी मुखवटे-१५ पंर्थी नृत्य-१५ राई नृत्य-१५ मथुरी नृत्य-१७	६०००

क्र.	कार्यक्रम का नाम	दिनांक	स्थान	सहयोगी संस्था	कलाकार की संख्या व राज्य	दर्शक संख्या
१	२	३	४	५	६	७
६६.	लोक कला यात्रा ग्रामीण क्षेत्र	०५.१०.२०१२	नावदागी (कनार्टक)	जिला प्रशासन बिलासपूर कोरवा व अम्बिकापुर	बिहूनृत्य-१४ ढोलु कुनिथा-१७ कलाकार सोंगी मुखवटे-१५ पंथी नृत्य-१५ राई नृत्य-१५ मथुरी नृत्य-१७	३५००
६७.	लोक कला यात्रा ग्रामीण क्षेत्र	०६.१०.२०१२	बोधन आ.प्र.	जिला प्रशासन बिलासपूर कोरवा व अम्बिकापुर	बिहूनृत्य-१४ ढोलु कुनिथा-१७ कलाकार सोंगी मुखवटे-१५ पंथी नृत्य-१५ राई नृत्य-१५ मथुरी नृत्य-१७	३५००
६८.	लोक कला यात्रा ग्रामीण क्षेत्र	०६.१०.२०१२	चेतमा जिला-कोरबा (छ.ग.)	जिला प्रशासन बिलासपूर कोरवा व अम्बिकापुर	बिहूनृत्य-१४ ढोलु कुनिथा-१७ कलाकार सोंगी मुखवटे-१५ पंथी नृत्य-१५ राई नृत्य-१५ मथुरी नृत्य-१७	३५००
६९.	लोक कला यात्रा ग्रामीण क्षेत्र	०६.१०.२०१२	बिलासपुर छ.ग.	जिला प्रशासन बिलासपूर कोरवा व अम्बिकापुर	बिहूनृत्य-१४ ढोलु कुनिथा-१७ कलाकार सोंगी मुखवटे-१५ पंथी नृत्य-१५ राई नृत्य-१५ मथुरी नृत्य-१७	१०००
७०.	लोक कला यात्रा ग्रामीण क्षेत्र	०७.१०.२०१२	अदिलाबाद आ.प्र.	जिला प्रशासन बिलासपूर कोरवा व अम्बिकापुर	बिहूनृत्य-१४ ढोलु कुनिथा-१७ कलाकार सोंगी मुखवटे-१५ पंथी नृत्य-१५ राई नृत्य-१५ मथुरी नृत्य-१७	१०००

क्र.	कार्यक्रम का नाम	दिनांक	स्थान	सहयोगी संस्था	कलाकार की संख्या व राज्य	दर्शक संख्या
१	२	३	४	५	६	७
७१.	लोक कला यात्रा ग्रामीण क्षेत्र छत्तीसगढ	०७.१०.२०१२	कोरबा छ.ग.	जिला प्रशासन	पुंगचोलम-१७ सिददी धमाल-१५ ढालदुमरी-१५ गम्मत-६ गोटीपुआ-१५ दाऊ नृत्थ-१५ राई -१५	६०००
७२.	लोक कला यात्रा ग्रामीण क्षेत्र कनार्टक	०७.१०.२०१२		जिला प्रशासन	ढोलु कुनिथा-२० कालबे लिया-२० चढैया-१७ लावनी दंडार पोवाडा-२१ बीरनाट्यम-१७	६०००
७३.	लोक कला यात्रा ग्रामीण क्षेत्र आंध्रप्रदेश	०८.१०.२०१२	आसिफाबाद मा. प्र.		बिहूनृत्य-१४ ढोलु कुनिथा-१७ कलाकार सोंगी मुखवटे-१५ पंर्थी नृत्य-१५ राई नृत्य-१५ मथुरी नृत्य-१७	२५००
७४.	लोक कला यात्रा ग्रामीण क्षेत्र छत्तीसगढ	०८.१०.२०१२	बतोली जिला कोरबा		पुंगचोलम-१७ सिददी धमाल-१५ ढालदुमरी-१५ गम्मत-६ गोटीपुआ-१५ छाऊ नृत्थ-१५ राई -१५	४०००
७५.	लोक कला यात्रा ग्रामीण क्षेत्र कनार्टक	०८.१०.२०१२	रायपूर		ढोलु कुनिथा-२० कालबेलिया भवई-२० चढैया-१७ लावनी दंडार-२१ वीरनाट्यम-१७	३५००

क्र.	कार्यक्रम का नाम	दिनांक	स्थान	सहयोगी संस्था	कलाकार की संख्या व राज्य	दर्शक संख्या
१	२	३	४	५	६	७
७६.	लोक कला यात्रा ग्रामीण क्षेत्र आ.प्र.	०९.१०.२०१२	निर्मल आ.प्र.		बिहू नृत्य-१४ ढोलु कुनिथा-१७ कलाकार सोंगी मुखवटे-१५ पंथीं नृत्य-१५ राई नृत्य-१५ मथुरी नृत्य-१७	२५००
७७.	लोक कला यात्रा ग्रामीण क्षेत्र छ.ग.	०९.१०.२०१२	लखनपुर छ.ग.		पुंगचोलम-१७ सिद्दी धमाल-१५ ढाल दुमरी-१५ गम्मत-६ गोटीपुआ-१५ छाऊ-१५ राई-१५	३०००
७८.	लोक कला यात्रा ग्रामीण क्षेत्र आ.प्र.	१०.१०.२०१२	मंचियाल आ.प्र.		बिहू नृत्य-१४ ढोलु कुनिथा-१७ कलाकार सोंगी मुखवटे-१५ पंथीं नृत्य-१५ राई नृत्य-१५ मथुरी नृत्य-१७	३०००
७९.	लोक कला यात्रा ग्रामीण क्षेत्र छ.ग.	१०.१०.२०१२	उदयपुर जि. अबिकापुर छ.ग.		पुंगचोलमा-१७ सिद्दी धमाल-१५ ढाल दुमरी-१५ गम्मत-६ गोटीपुआ-१५ छाऊ-१५ राई-१५	५०००
८०.	लोक कला यात्रा ग्रामीण क्षेत्र आं.प्र.	११.१०.२०१२	अटनूर (आ.प्र.)		बिहू नृत्य-१४ ढोलु कुनिथा-१७ कलाकार सोंगी मुखवटे-१५ पंथीं नृत्य-१५ राई नृत्य-१५ मथुरी नृत्य-१७	५०००

क्र.	कार्यक्रम का नाम	दिनांक	स्थान	सहयोगी संस्था	कलाकार की संख्या व राज्य	दर्शक संख्या
१	२	३	४	५	६	७
८१.	लोक कला यात्रा ग्रामीण क्षेत्र छ.ग.	११.१०.२०१२	पुहपुत्र जि. अंबिकापुर	जिलाधिकारी बिलासपुर कोरबा एवं अंबिकापुर	पुंगचोलम-१७ सिद्दी धमाल-१५ ढाल ढुमरी-१५ गम्मत-६ गोटीपुआ-१५ छऊ-१५ राई-१५	२५००
८२.	बस्तर दशहरा उत्सव	१६.१०.२०१२ से २५.१०.२०१२	जगदलपुर छ.ग.	जिला प्रशासन जगदलपुर	पुंगचोलम -१० कलाकार भागड़ा १३ कलाकार ढालठुमरी १५ कलाकार मणिपुरी रास-१६ कलाकार बरेदी नृत्य - २५ कलाकार भागड़ा १३ कलाकार	१००००
८३.	दशहरा हिंगोली उत्सव	१७.१०.२०१२	हिंगोली महा.	जिला प्रशासन हिंगोली	पंथी नृत्य -१५ कलाकार छ.ग. राई नृत्य-१५ कलाकार म.प्र.	२०००
८४.	जम्बोस्वरी दशहरा उत्सव	१९.१०.२०१२ से २२.१०.२०१२	धारवाड कनार्टक	जम्बादबा दशहरा समिती धारवाड	वैगा परधोनी १६ कलाकार पंथी नृत्य १५ कलाकार छ.ग.	
८५.	मुथुविजा कार्निवल	१९.१०.२०१२ से २१.१०.२०१२	थूताविजा	तंजापुर	बधाई नृत्य - १५ कलाकार	
८६.	काव्यगोष्टी व क्षेत्रीय संगीतमय संस्था	२७.१०.२०१२	शिल्पग्राम राजुराहो		१३ स्थानीय कवि, लेखक, संगीततज्ञ सहभागी	३००
८७.	बडे भाईसाहेब मासिक नाट्टयम प्रस्तुति	२८.१०.२०१२	शिल्पग्राम राजुराहो		कुल १२ कलाकार	३००

क्र.	कार्यक्रम का नाम	दिनांक	स्थान	सहयोगी संस्था	कलाकार की संख्या व राज्य	दर्शक संख्या
१	२	३	४	५	६	७
८८.	विजिलेस अवरनेस सप्ताह २०१२	२९.१०.२०१२	सिंगरोली (म. प्र.)		२२ बधाई नृत्य	२०००
८९.	शरद उत्सव (पारंपारिक गायन, भजन)	२९.१०.२०१२	शिल्पग्राम राजुराहो		३२ स्थानीय सहभागी भजन, लोकगीत, गजल छतरपुर, लवकुशनगर, खजुराहो कलाकारो व्दारा	३००
९०.	युवा प्रतिभाशाली कलाकार प्रतियोगिता	३०.१०.२०१२	शिल्पग्राम राजुराहो		१२५ सहभागी म.प्र. श्री. विष्णु पाठक विशेषज्ञ श्री. डी. राव- गायक श्री. शाडिल्य लोककला आदिवासी विशेषज्ञ	३००
९१.	राज्योत्सव	०२.११.२०१२ से ०७.११.२०१२	रायपुर	संस्कृति विभाग छ.ग.	थांगटा-१६ बिहू-१६ ढोलु कुनिथा १६ सौंगी मुखौवटे-१६	१००००
९२.	लोक कला यात्रा	०४.११.२०१२ से ०८.११.२०१२	उचेहरा, माधवग रायपुर बघेलन, जि. रीवा सीधी	जिला प्रशासन सतना	चंगनृत्य १८ बरेदी २२ घनगरी गजा-२०, कडिया -१८	५०००
९३.	लोक व आदिवासी नृत्य उत्सव	०५.११.२०१२ से ०७.११.२०१२	चिकणलापुर क.र्ना	तहसिल विभाग बैंगलोर	तारपा - ८ बीरनाटयम् २० गुदुमवाजा -१६	५०००
९४.	संभव २०१२ विगलांग बच्चो के लिए	०९.११.२०१२ से ११.११.२०१२	नई दिल्ली	दिल्ली	५ छात्र २ शिक्षक	५०००

क्र.	कार्यक्रम का नाम	दिनांक	स्थान	सहयोगी संस्था	कलाकार की संख्या व राज्य	दर्शक संख्या
१	२	३	४	५	६	७
९५.	भारतीय आंतरराष्ट्रीय मेला	१४.११.२०१२ से २७.११.२०१२	प्रगति मैदान न्यु दिल्ली	एम.एस.एस. आय.डी.सी. मुंबई	चित्रकला प्रदर्शनी एवं चंदाताई तिवाडी व्दारा प्रदर्शन २० कलाकार	
९६.	लोकनृत्य भारत भारती	२३.११.२०१२ से २४.११.२०१२	खरगौन म.प्र.		१२ गोधल, मारुढ पोवारा महा. २० गौर माडी १८ घुमर कच्ची घोडी १९ गणगौर नृत्य २१ भगौरिया नृत्य म.प्र.	१५००
९७.	निमाड उत्सव	२८.११.२०१२ से ३०.११.२०१२	महेश्वर म.प्र.		निमाडी लोक गीत महेश्वर म.प्र. बुंदली लोकगीत म.प्र. मालवा लोक गीत म.प्र. बघेली लोक गीत म.प्र.	१००००
९८.	शिल्प मेला	३०.११.२०१२ से ०२.१२.२०१२	इलाहाबाद		सौगी मुखोवटे १८ भरतनाटयम म.प्र.	
९९.	ऑरेज सिटी शिल्प मेला एवं लोक नृत्य समारोह	०१.१२.२०१२ से ११.१२.२०१२	नागपुर		कुद नृत्य (जम्मु-काश्मिर) एनीमल मास डास (उडिसा) मोरनी नृत्य (सिक्कीम) चगवांन गोरी नृत्य (मिजोरम) संगराई मांग (त्रिपुरा) बिशुकम साले (कनार्टका) बदोईशिखला (आसाम) बाऊल गामन (कलक्ता) ओलिमट्यम नृत्य (तामिलनाडु) कुरमा नृत्य (झारखंड) घटू (सिक्कीम) लाई हरोबा (मनिपुर) वेलाकेली (केरला) राएना नृत्य (नागालैंड) १०-बहुरुपिया कलाकार ७ पोतराज १११ शिल्पकार २३ खाना दुकान	७००००

क्र.	कार्यक्रम का नाम	दिनांक	स्थान	सहयोगी संस्था	कलाकार की संख्या व राज्य	दर्शक संख्या
१	२	३	४	५	६	७
१००.	सार्क उत्सव (ड्रम उत्सव)	०१.१२.२०१२ से ०४.१२.२०१२	थिम्पु भूटान	संस्कृति मंत्रालय भारत सरकार	मृदगंम श्री. मजुनाथ तबला श्री. सदानंद नैमपाली परवाबज – श्री. सखदेव वंजारे धनगरी ढोल – श्री. बाळासाहेब मागसुले ढोलू कुनिथा – श्री. के. पी. रुद्रपा	
१०१.	कार्यशाला	११.१२.२०१२ से १५.१२.२०१२	शिल्पग्राम खजुराहो	सी.सी.आर. टी. दिल्ली	७ विशेषज्ञ ३५० सहभागी	३००
१०२.	वन्हाडी खान पान उत्सव	१४.१२.२०१२से २१.१२.२०१२	नागपूर	डी.आर.डी.ए. नागपूर	१४ खान दुकान १० शिल्प दुकान	१०००
१०३.	बाल नाट्य समारोह	१४.१२.२०१२ से १६.१२.२०१२	शिल्पग्राम खजुराहो		५ नाट्य दल १०० सहभागी	५००
१०४.	घूस की रात नाटक	१९.१२.२०१२	केन्द्र परिसर		१० कलाकार	३००
१०५.	शिल्पग्राम उत्सव	२१.१२.२०१२ से ३०.१२.२०१२	उदयपुर	प. क्षे. सा. उदयपुर	२ शिल्पकार छ.ग. १ शिल्पकार आ.प्र. १ शिल्पकार महा. १ शिल्पकार कनार्टक	३००
१०६.	शिकागो से नागपूर (कत्थक जुगलबंदी)	३०.१२.२०१२	केन्द्र परिसर नागपूर		श्रीमती गौरी जोग कु. इशा जोग श्रीमती रंजना फडके	३५०

क्र.	कार्यक्रम का नाम	दिनांक	स्थान	सहयोगी संस्था	कलाकार की संख्या व राज्य	दर्शक संख्या
१	२	३	४	५	६	७
१०७.	लोक कला यात्रा	०६.०१.२०१३	अंकुशनगर, जि. जालना		१५ रासडांडिया १८ गोटीपुआ उडीसा २० कालबेलिया राजस्थान १८ काकसार छ.ग. १८ घुमर हरियाणा १६ गुदुमबाजा म.प्र. १०५ कलाकार	४०००
१०८.	लोक कला यात्रा	०७.०१.२०१३	गेवराई जि. बीड		१५ रासडांडिया १८ गोटीपुआ उडीसा २० कालबेलिया राजस्थान १८ काकसार छ.ग. १८ घुमर हरियाणा १६ गुदुमबाजा म.प्र. १०५ कलाकार	३५००
१०९.	लोक कला यात्रा	०८.०१.२०१३	पार्थडी जि. अहमदाबाद		१५ रासडांडिया १८ गोटीपुआ उडीसा २० कालबेलिया राजस्थान १८ काकसार छ.ग. १८ घुमर हरियाणा १६ गुदुमबाजा म.प्र. १०५ कलाकार	२५००
११०.	लोक कला यात्रा	०९.०१.२०१३	वाशी जि. उस्मानाबाद		१५ रासडांडिया १८ गोटीपुआ उडीसा २० कालबेलिया राजस्थान १८ काकसार छ.ग. १८ घुमर हरियाणा १६ गुदुमबाजा म.प्र. १०५ कलाकार	३५००
१११.	लोक कला यात्रा	१०.०१.२०१३	सोनपेठ जि. परभणी		१५ रासडांडिया १८ गोटीपुआ उडीसा २० कालबेलिया राजस्थान १८ काकसार छ.ग. १८ घुमर हरियाणा १६ गुदुमबाजा म.प्र. १०५ कलाकार	४५००

क्र.	कार्यक्रम का नाम	दिनांक	स्थान	सहयोगी संस्था	कलाकार की संख्या व राज्य	दर्शक संख्या
१	२	३	४	५	६	७
११२.	लोक कला यात्रा	११.०१.२०१३	चौसाडा जि. बीड		१५ रासडांडिया १८ गोटीपुआ उडीसा २० कालबेलिया राजस्थान १८ काकसार छ.ग. १८ घुमर हरियाना १६ गुदुमबाजा म.प्र. १०५ कलाकार	४५००
११३.	मालेगांव की यात्रा	१२.०१.२०१३ से १४.०१.२०१३	मालेगांव		१५ रासडांडिया १८ गोटीपुआ उडीसा २० कालबेलिया राजस्थान १८ काकसार छ.ग. १८ घुमर हरियाना १६ गुदुमबाजा म.प्र. १०५ कलाकार	३०००
११४.	संस्कृति उत्सव	१४.०१.२०१३ से १५.०१.२०१३	शिल्पग्राम खजुराहो		२३ सहभागी श्री. प्रो. बहादुर सिंग परमार श्री. के.एल. पटेल श्री. महेश महातो	८००
११५.	काव्य गोष्ठी	१४.०१.२०१३	शिल्पग्राम खजुराहो		श्री. एस. शर्मा कवि श्रीमती एस. पटेरीया श्री. एन. लटोरिया श्री. एस. शुक्ला श्रीमती गीता चौरसिया	३००
११६.	नाटय संध्या	१५.०१.२०१३	शिल्पग्राम खजुराहो		२२ कलाकार	४००
११७.	अंतराष्ट्रीय गलोबल कान्फ्रेस	१५.०१.२०१३ से १६.०१.२०१३	हनुमान व्यायाम शाला अमरावती		०६ भपंग वादन १५ बोनालू नृत्य – आ.प्र. १५ कलारु पोयटू – केरला १५ थांगटा – मणीपुर	४००

क्र.	कार्यक्रम का नाम	दिनांक	स्थान	सहयोगी संस्था	कलाकार की संख्या व राज्य	दर्शक संख्या
१	२	३	४	५	६	७
११८.	सागर किनारा उत्सव (बीच उत्सव)	१८.०१.२०१३ से १९.०१.२०१३	अलिबाग महा.		१८ कोलि नृत्य महा. १६ राऊत नाचा छ.ग. १६ ढिमसा आ.प्र. २०भांगडा पंजाब १६ कमसाले के.एस. १६ शैला नृत्य म.प्र. १०२ कलाकार	८००
११९.	फोर्ट फेस्टीवल	२०.०१.२०१३ से २१.०१.२०१३	मुरुड जाजीरा महा.		१८ कोलि नृत्य महा. १६ राऊत नाचा छ.ग. १६ ढिमसा आ.प्र. २० भांगडा पंजाब १६ कमसाले के.एस. १६ शैला नृत्य म.प्र. १०२ कलाकार	६००
१२०.	गणतंत्र दिवस समारोह	२२.०१.२०१३ से २६.०१.२०१३	चेन्नई	द.क्ष. ता.के. तंजाबुर	१५ गुदुम बाजा (म.प्र.)	
१२१.	बहिराम की यात्रा	२७.०१.२०१३ से २८.०१.२०१३	बहीराम जि. अमरावती	जिला प्रशासन अमरावती	१६ बरदोई शीखला आसाम १५ घूमर नृत्य – हरियाणा १६ काठी नृत्य २० लिगो नृत्य	६०००
१२२.	२७ वा सुरजकुंड अंतर्राष्ट्रीय शिल्प मेला	०१.०२.२०१३ से १५.०२.२०१३	सुरज कुड हरियाना	प.क्षे. सा. के. पटियाला	१५ गौरमाडिया छ.ग. १६ सैला म.प.	
१२३.	७२ वीं आसाम साहित्य सभा सत्र बारपेठा (आसाम)	०३.०२.२०१३ से ०४.०२.२०१३	बारापेठ आसाम	प. पू. क्षे. सां. के. दीमापुर	१५ पंथी नृत्य छ.ग.	

क्र.	कार्यक्रम का नाम	दिनांक	स्थान	सहयोगी संस्था	कलाकार की संख्या व राज्य	दर्शक संख्या
१	२	३	४	५	६	७
१२४.	उडान कार्यशाला	०५.०२.२०१३ से २५.०२.२०१३	शिल्पग्राम खजुराहो		गोंड नृत्य ६ कलाकार भील ७ कलाकार घोटुल १२ कलाकार बरली ६ कलाकार लोहाशिल्प १० कलाकार राजवाड –९ कलाकार डोगरा ५ आ.प्र. ८ कोपडी	१२०
१२५.	उमंग महोत्सव (विकलांग बच्चो के लिए)	१०.०२.२०१३ से १५.०२.२०१३	धुळे महा.		६ कार्यशाला निदेशन ६ कार्यशाला सहायक ७० सहभागी छात्रस	५००
१२६.	लोक अदिवासी नाट्य उत्सव	११.०२.२०१३ से १३.०२.२०१३	शिमोगा कर्नाटक		हरहर महादेव (महा.) जय हनुमान (कर्नाटक) खोटा सिक्का बुंदली (म.प्र.) नाचा छ.ग. (कर्नाटक) कुल ८६ कलाकार	५५०
१२७.	पारंपारिक नाट्य उत्सव	१३.०२.२०१३ से १५.०२.२०१३	रायपुर छ.ग.	सांस्कृति विभाग रायपुर	नौटंकी इलाहाबाद २० कलाकार मुगल तमाशा २७ कलाकार सीता हरण वाली वघ आसाम २०	७००
१२८.	युवा प्रतिमाशाली कलाकारो की स्पर्धा	१४.०२.२०१३	रायपुर छ.ग.		१६८ सहभागी	४००
१२९.	नाट्य निर्मिती कार्यशाला	१५.०२.२०१३	चोपरा छ.ग.		२० सहभागी कार्यशला निदेशक २ कार्यशाला सहायक	४००

क्र.	कार्यक्रम का नाम	दिनांक	स्थान	सहयोगी संस्था	कलाकार की संख्या व राज्य	दर्शक संख्या
१	२	३	४	५	६	७
१३०.	कुंभ मेला (इलाहाबाद)	१६.०२.२०१३ से १७.०२.२०१३		म.पू.से. केन्द्र इलाहाबाद	१५ ढोल नृत्य महा.	
१३१.	लोक फोक शिल्पग्राम उत्सव	१७.०२.२०१३ से २५.०२.२०१३	शिल्पग्राम खजुराहो		नट करतब – ५ कलाकार कच्ची घोडी ८ कलाकार बहु रुपिया १५ कलाकार लावनी १५ कलाकार सैलानृत्य १५ कलाकार मालवी १५ कलाकार सबलपुरी १६ कलाकार ढोलकुनिथा १६ कलाकार दिवारी नृत्य १६ कलाकार २० शिल्पकार	२५००
१३२.	खजुराहो उत्सव	२०.०२.२०१३ से २६.०२.२०१३	खजुराहो म.प्र.	भोपाल	३१ सुप्र कलाकार पूरे भारत से	२०००
१३३.	मालवा कबीर महोत्सव	२०.०२.२०१३ से २५.०२.२०१३	रायगढ शाजापुर देवास उज्जैन इंदौर	सदगुरु कबीर स्मारक सेवा संस्थान जिला उज्जौन	पदमश्री प्रल्हाद टिपानिया म.प्र. हेमंत चौहान गुजरात पार्वती पाऊल केरला मुरली मारवाडा गुजरात गौरीदेवी राजस्थान विदु मालिनी वेदांत भारव्दाज	१००००
१३४.	सांची महोत्सव	२४.०२.२०१३ से २५.०२.२०१३	सॉची म.प्र.		घोडी नृत्य १२ कलाकार बुधाई नृत्य १८ कलाकार गाडी नृत्य १५ कलाकार राई नृत्य १५ कलाकार लम्बाडी नृत्य १८ कलाकार भागडा नृत्य १८ कलाकार	१००००

क्र.	कार्यक्रम का नाम	दिनांक	स्थान	सहयोगी संस्था	कलाकार की संख्या व राज्य	दर्शक संख्या
१	२	३	४	५	६	७
१३५.	रजत जयंती समारोह	०६.०३.२०१३ से १०.०३.२०१३	तजापुर	एस.जेड.सी.सी. तजापुर	बधाई म.प्र. १५ धनगरी गजा महा. १५	
१३६.	उडान- नित्य उपयोगी वस्तु की कार्यशाला	०८.०३.२०१३ से २९.०३.२०१३	केन्द्र परिसर		लोहशिल्प मास्क बास शिल्प मैसूर चित्रकला स्क्रोल चित्रकला निर्मल चित्रकला चित्रकथी काष्ठ शिल्प सुरपुर चित्रकला बिदरी कार्य मिट्टी शिल्प चर्म कष्पुतली पारंपारिक शिल्प	१५०-२००
१३७.	लोकनृत्य समारोह	१३.०३.२०१३ से १५.०३.२०१३	बीजापुर कनार्टक		बोनालु २० पुजा कुनिथा सोनम कुनिथा १८ कलाकार	१२००
१३८.	चित्रकूट महोत्सव	१३.०३.२०१३ से १५.०३.२०१३	चित्रकुट छ.ग.		बधाई नृत्य १५ कलाकार वीरनाट्यम १५ कलाकार म.प्र.	३०००
१३९.	नाट्य कार्यशाला	१५.०३.२०१३ से २४.०३.२०१३	कच्चीबोवली आ.प्र.		कार्यशाला निदेशन एस. रंजन सहायक डी. दिवाकर सहायक सुरेश कुमार २३ सहभागी	३००
१४०.	लोकोत्सव	१६.०३.२०१३ से १७.०३.२०१३	तिरुपति आ.प्र.		बरदोई शीखला आसाम १५ कोरकू १२ म.प्र. मयुरी १ आ.प्र. लावनी १५ आ.प्र. करली मजुलु १० कर्नाटक	३००

क्र.	कार्यक्रम का नाम	दिनांक	स्थान	सहयोगी संस्था	कलाकार की संख्या व राज्य	दर्शक संख्या
१	२	३	४	५	६	७
१४१.	रजत जयंती समारोह	१८.०३.२०१३ से २२.०३.२०१३	विजयवाडा आ.प्र.	द.क्षे. सा.के. तजापुर	पंथी छ.ग. १५ लेजिम महा. १५	
१४२.	उमंग महोत्सव	१८.०३.२०१३ से २२.०३.२०१३	वेलगम कर्नाटक		८० छात्र १० विशेषज्ञ १० सहयोगी	
१४३.	बीच उत्सव	२०.०३.२०१३ से २१.०३.२०१३	कारवार कर्नाटक		सौगी मुखवटे १२ कलाकार महा. बिहुनृत्य १६ आसाम छऊनृत्य द.ब. १५ पुग चोलम मणिपुर १६ कलाकार	
१४४.	लोकनृत्य उत्सव	२०.०३.२०१३ से २१.०३.२०१३	चिराला आ.प्र.		बरदोई शिखला आसाम १५ कोरकू १२ म.प्र. मयुरी १ आ.प्र. लावनी १५ आ.प्र. करली मजुलु १० कर्नाटक	५०००
१४५.	युवा प्रतिभाशाली कलाकरो की स्पर्धा विजेता को पुरस्कार	२०.०३.२०१३	सांगली महा.		निर्णयक श्री. सी. साठे बेलसरे श्री. जगताप १५ सहभागी	५००
१४६.	हास्य कवि सम्मेलन	२१.०३.२०१३	केन्द्र परिसर महा.		महेन्द्र शर्मा नई दिल्ली वेदप्रकाश नई दिल्ली दिनेश रघुवंशी फरीदाबाद दीपक सेनी नई दिल्ली पवन दिक्षीत दनकार यु.पी.	१५००
१४७.	निसर्गत्सव	२३.०३.२०१३ से २४.०३.२०१३	पचमढी म.प्र.		शैला करमा १५ कलाकार म.प्र. गुदुमबाजा १५ कलाकार म.प्र. दल दल धोडी १५ कलाकार म.प्र. लिंगो नृत्य २० कलाकार म.प्र. गौर नृत्य १२ कलाकार छ.ग.	४०००

क्र.	कार्यक्रम का नाम	दिनांक	स्थान	सहयोगी संस्था	कलाकार की संख्या व राज्य	दर्शक संख्या
१	२	३	४	५	६	७
१४८.	लोक फोक (वरिष्ठ कलाकारा व्दारा कार्यक्रम)	२३.०३.२०१३	रीवा म.प्र.		राई नृत्य १४ म.प्र. अखाडा १६ बरेदी १६ पूरामन कनाडा लक्ष्मी नारायण गायन १६ ढिमरयाई १० कलाकार	
१४९.	रजत जयंती समारोह	२४.०३.२०१३ से २८.०३.२०१३	मैसूर		सौगी मुखावट १५ महा. लावनी १५ महा.	
१५०.	लोक फोक	२४.०३.२०१३	मुंबई		सौगी मुखवट महा. १८ कलाकार बिहू नृत्य आसाम १६ कलाकार छाऊ नृत्य द.ब. १५ कलाकार पुंगचोलम मणिपुर १६ कलाकार मालवा नृत्य म.प्र. १५ कलाकार	
१५१.	मानव चंडी मेला उत्सव	२५.०३.२०१३से २६.०३.२०१३	खंडवा		गणगौर नृत्य १६ म.प्र. भगोरिया नृत्य १६ म.प्र. अखाडा नृत्य १५ म.प्र.	
१५२.	शिग्मा पश्चिमालय	२८.०३.२०१३ से ०८.०४.२०१३	गोवा		लेजिम १५ महा. अवघूत विभूते	
१५३.	लोक कला दर्शन (भीमसेन महोत्सव)	२९.०३.२०१३	पारसिवनी (महा.)		बैगाकरमा १६ कलाकार म.प्र. रासगरबा १६ कलाकार गुजरात लाइहरोबा १६ कलाकार मनीपुर पुंगचोलम १६ कलाकार कालबेलिया १८ कलाकार राजस्थान	
१५४.	फाग उत्सव	२९.०३.२०१३	शिल्पग्रास खजुराहो म.प्र.		निर्णायक श्री. बीखरे लोक गायन टी. मिश्रा लोक गायन आर. शुक्ला लोक गायन ५८ स्थानीय सहभागी	

क्र.	कार्यक्रम का नाम	दिनांक	स्थान	सहयोगी संस्था	कलाकार की संख्या व राज्य	दर्शक संख्या
१	२	३	४	५	६	७
१५५.	लोक कला दर्शन	३०.०३.२०१३	कन्हान (महा.)		बैगाकरमा १६ कलाकार म.प्र. रासगरबा १६ कलाकार गुजरात लाइहरोबा १६ कलाकार मनीपुर पुंगचोलम १६ कलाकार कालबेलिया १८ कलाकार राजस्थान	
१५६.	लोक कला यात्रा	३०.०३.२०१३	हम्पी कर्ना.		लावनी नृत्य १५ महा. सिद्दी धमाल १८ गुजरात ढोलू कुनिथा १६ कर्नाटक पंथी नृत्य १५ छ.ग. कालबेलिया १८ राजस्थान	
१५७.	लोक नाट्यनाचा महोत्साव	३०.०३.२०१३ से ०३.०४.२०१३	करताला (जिला कोरबा)		१६० कलाकार सहभागी छ.ग.	
१५८.	लोक एवं आदिवासी नृत्य उत्सव	३०.०३.२०१३ से ३१.०३.२०१३	मेहबूवनगर (आ.प्र.)	जिला अधिकारी मेहबूवनगर	कालबेलिया ८ कलाकार लम्बाडा १५ आ.प्र. बिहू नृत्य १५ आसाम गोटीपुआ १५ उडीसा	
१५९.	लोक नृत्य उत्सव	३०.०३.२०१३	टेन्दूर (आ.प्र.)		ढोलू कुनिथा १२ कलाकार कर्नाटक पुरुवेसालू १६ कलाकार आ.प्र. मथुरी १८ कलाकार आ.प्र.	
१६०.	लोक कला दर्शन (विविध कला महोत्सव)	३१.०३.२०१३	सिक्नी (म.प्र.)		बैगाकरमा १६ कलाकार म.प्र. रासगरबा १६ कलाकार गुजरात लाइहरोबा १६ कलाकार मनीपुर पुंगचोलम १६ कलाकार कालबेलिया १८ कलाकार राजस्थान	

क्र.	कार्यक्रम का नाम	दिनांक	स्थान	सहयोगी संस्था	कलाकार की संख्या व राज्य	दर्शक संख्या
१	२	३	४	५	६	७
१६१.	लोक कला यात्रा	३१.०३.२०१३	हासपेट (कर्नाटक)		लावनी नृत्य १५ महा. सिद्धी धमाल १८ गुजरात ढोलू कुनिथा १६ कर्नाटक पंथी नृत्य १५ छ.ग. कालबेलिया १८ राजस्थान	
१६२.	कवि सम्मेलन	३१.०३.२०१३	बीजापुर (छ.ग.)		श्री. बी.पी. वर्मा म.प्र. श्री. एम. राठोर छ.ग. श्री. एन. मिश्रा छ.ग. श्री. आर. सोनी छ.ग. डॉ. सिंहा छ.ग.	
१६३.	लोक कला यात्रा	०१.०४.२०१३	गदग (कर्नाटक)		लावनी नृत्य १५ महा. सिद्धी धमाल १८ गुजरात ढोलू कुनिथा १६ कर्नाटक पंथी नृत्य १५ छ.ग. कालबेलिया १८ राजस्थान	
१६४.	लोक कला यात्रा	०२.०४.२०१३	गरबी (कर्नाटक)		लावनी नृत्य १५ महा. सिद्धी धमाल १८ गुजरात ढोलू कुनिथा १६ कर्नाटक पंथी नृत्य १५ छ.ग. कालबेलिया १८ राजस्थान	३०००
१६५.	लोक कला यात्रा	०३.०४.२०१३	सेंदूर (कर्नाटक)		लावनी नृत्य १५ महा. सिद्धी धमाल १८ गुजरात ढोलू कुनिथा १६ कर्नाटक पंथी नृत्य १५ छ.ग. कालबेलिया १८ राजस्थान	३५००
१६६.	लोक कला यात्रा	०४.०४.२०१३	कोप्पल (कर्नाटक)		लावनी नृत्य १५ महा. सिद्धी धमाल १८ गुजरात ढोलू कुनिथा १६ कर्नाटक पंथी नृत्य १५ छ.ग. कालबेलिया १८ राजस्थान	१००००

दक्षिण मध्य क्षेत्र सांस्कृतिक केंद्र, नागपुर

लोकोत्सव : दि. 22 अपैल 2012 रामटेक(महाराष्ट्र)

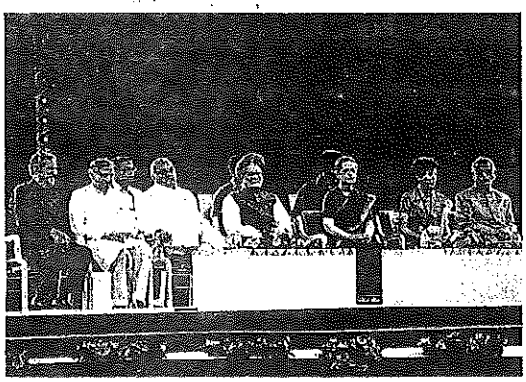

दक्षिण मध्य श्रेत्र सांस्कृतिक केंद्र, नागपुर के तत्वावधान में आदिवासी जनजाति के लोक कला के प्रस्तुतीकरण में सहभागी कलाकारों को केंद्र बनाकर उनके कला को बढावा मिले इस उद्देष्य को ध्यान में रखकर महाराष्ट्र की ऐतिहासिक पृष्ठभूमि रामटेक में 'लोकोत्सव' का आयोजन किया गया।

'विदर्भ महोत्सव' : दि. 4 मई 2012 से 13 मई 2012 नागपुर(महाराष्ट्र)

नागपुर केंद्र ओर विदर्भ हस्तशिल्प एवं व्यवसाय कल्याण संस्था के संयुक्त तत्वावधान में दि.4 मई 2012 से दि.13 मई 2012 तक 'विदर्भ महोत्सव' का भव्य आयोजन किया गया। महोत्सव में विदर्भ के हस्तशिल्पी 25 कलाकारों ने सहभाग लिया। इस महोत्सव का उद्घाटन महाराष्ट्र राज्य के सांस्कृतिक मंत्री मा.श्री. संजय देवतलेजी के करकमलोंद्वारा किया गया।

ग्रीष्मकालीन प्रशिक्षण शिबिर :दि.18 मई 2012 से 20 मई 2012 . उज्जैन (म.प्र.) में, दि.21 मई 2012 से दि.30 मई 2012 खजुराहो(म.प्र.) में , दि.28 मई 2012 से दि.3 जून 2012, चेरियल(आध्रप्रदेश) में, दि.4 जून 2012 से दि.11 जून 2012, नागपुर(महाराष्ट्र) में, तथा दि.4 जून 2012 से दि.13 जून 2012, दि. 18 जून 2012 से दि.24 जून 2012, दि.25 जून 2012 से दि.1 जुलाई 2012 तक विभिन्न क्षेत्रों में नागपुर केंद्र तथा राज्यों के सांस्कृतिक विभागों के संयुक्त तत्वावधान में प्रशिक्षण देने हेतु प्रशिक्षण शिविरों का आयोजन किया गया। इस आयोजन में छात्रों एवं युवा समुदाय में बड़ी तादाद में सहभाग लिया और प्रशिक्षीत हुए। हितचिंतक, मीडिया, प्रसार माध्यम आमंत्रित मान्यवरों ने अपनी उपस्थिती दर्षायी।

फ्रायडे फेस्टिवल : दि.01 जून 2012 से दि.15 जून 2012 नागपुर,

नागपुर केंद्र द्वारा नागपुर में 'फ्रायडे फेस्टिवल' धूमधाम से मनाया गया। जिसमें व्हायलिन और सितार के जुगलबंदीके आयोजन के साथ युवा कलाकारों ने संगीत, नृत्य, नाटक और अन्य कलाओंको प्रस्तुत किया। 'नरक माझा भला' शीर्षक हास्य नाटिका का भी मंचन किया गया। इस आयोजन में असंख्य नाट्यप्रेमी, रसिकजन और मीडिया ने उपस्थिती दर्शाकर आस्वाद लिया।

बेल मेटल कास्टिंग वर्कशाप : दि.23 जून 2012 से दि.3 जुलाई 2012 मैसूर

केंद्र द्वारा आयोजित इस 'बेल मेटल कास्टिंग वर्कशॉप' के प्रशिक्षण शिविर में मध्यप्रदेश के लगभग 12 कलाकारों ने सहभाग लिया, जिनका प्रशिक्षण शिविर के संचालक श्री पन्नालाल सोनी ने यथायोग्य मार्गदर्शन किया।

काव्यगोष्टी एवं संगीत कार्यक्रम : दि.6 जुलाई 2012 शिल्पग्राम खजुराहो 'काव्यगोष्टी एवं संगीत कार्यक्रम' शिल्पग्राम खजुराहों(म.प्र.) में स्थानीय कलाकारों के सहभाग से आयोजित किया गया। इस आयोजन में दि.07 जुलाई 2012 को 'नाट्य स्तुति,' के अंतर्गत बुंदेली एकांकीकाओं को प्रस्तुत किया गया।

गुडिया शिल्प : दि.12 जुलाई 2012 से दि.23 जुलाई 2012 झाबुआ(म.प्र.)

नागपुर केंद्र ने हस्तव्यवसायी और स्थानीय प्रतिभाओं को बढ़ावा देने हेतु 'गुडिया' बनाने के कला के प्रशिक्षण शिविर का अयोजन म.प्रदेश के झाबुआ में 'गुडिया शिल्प' के रूप में किया गया। इस शिविर में 33 प्रषिक्षणार्थीयों ने भाग लिया। इसमें विषेष रूप में जनजाति की 50 प्रतिषत महिलाएं थी। इस प्रशिक्षण शिविर का राज्य के परस्कार प्राप्त शिविर के संचालक श्री सुभाषजी गिडवानी ने सुचारू रूप से मार्गदर्शन किया।

पावस प्रसंग : दि.28 जुलाई 2012 से 29 जुलाई 2012 रायपुर(छत्तीसगढ़)

केंद्र द्वारा 'पावस प्रसंग' कार्यक्रम छत्तीसगढ के रायपुर महानगर में छत्तीसगढ़ सरकार के विशेष सहयोग से आयोजित किया गया। कार्यक्रम का उद्घाटन राज्य के सांस्कृतिक मंत्री के शुभ हस्ते किया गया। इस महोत्सव में युवावर्ग, प्रतिष्ठित गायक, संगीतकार, वाद्यकलाकार और नृत्य कलाकारों ने अपना विषेष सहभाग लिया।

डॉ.वसंतराव देशपांडे स्मृति संगीत समारोह :

दि.28 जुलाई 2012 से दि.30 जुलाई 2012 नागपुर (महाराष्ट्र)

केंद्र व्दारा 'डॉ वसंतराव देषपांडे स्मृति संगीत समारोह' जैसे प्रतिष्ठित संगीत समारोह का अयोजन किया गया। लगभग 21 वर्ष से सर्वश्रेष्ठ एवं लोकप्रिय महागायक के रूप में डॉ वसंतराव देषपांडे की स्मृति में यह आयोजन किया जा राहा है। इस महोत्सव में अनेक राष्ट्रीय स्तर के गायक, संगीतकार, वाद्यकार और नृत्यकार अपना सहर्ष योगदान देते रहे। समारोह में महाराष्ट्र के संगीत नाटक 'मृग रजनी' का मंचन किया गया।

10. **26 वी अखिल भारतीय कला प्रतियोगिता** : नागपुर(महाराष्ट्र)

दक्षिण मध्य सांस्कृतिक केंद्र, नागपुर के तत्वावधान मे दृककला योजना के अंतर्गत '26 वी अखिल भारतीय कला प्रतियोगिता' का आयोजन नागपुर में किया गया। समूचे भारतवर्ष से 1137 प्रतिभागीयों ने सहभाग लिया, उनमें 599 सृजनषील रंगकर्मी और मूर्तिकार थे। इस प्रतियोगिता के लिए तीन सदस्यीय निर्णायक मंडल नियुक्त किया ताकि अंतिम चयन यथायोग्य ढ़ंग से हो सके। इसप्रकार का आयोजन बिना रूकावट से 25 वर्ष से प्रतिवर्ष हो रहा है।

गुरूदेव रविंद्रनाथ ठाकूर की 150वी जन्मशती समारोह :

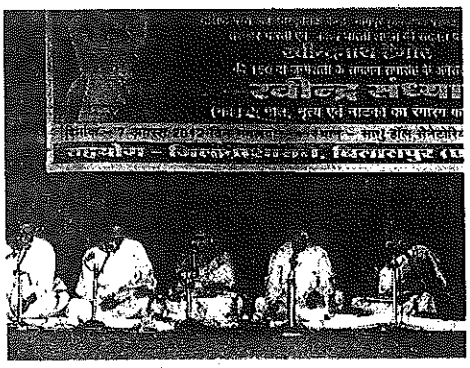

दि.5 अगस्त 2012 से दि.7 अगस्त, 2012 बिलासपुर में तीन दिन तक 'गुरूदेव रविंद्रनाथ ठाकूर की 150वी जन्मशती समारोह' सोत्साह से मनाया गया। गुरूदेव बिलासपुर पेंड्रा में रूके थे। बिलासपुर में काव्यसृजन किया तो पेंड्रा में वे अपनी पत्नी के साथ आये थे। इसलिए इस समारोह में नृत्यनाट्य, रवींद्र संगीत, का आयोजन की अपनी विषेषता रही। उसी प्रकार डॉ.सी.व्ही रमण विश्वविद्यालय के सयुक्त तत्वावधान में आयोजित सेमिनार में पश्चिम बंगाल, उत्तरप्रदेश और छत्तीसगढ़ के विशेषज्ञों ने अपना योगदान दिया।

दंडार महोत्सवः दि11 अगस्त 2012 से 12 अगस्त 2012 पाराशिवनी (महाराष्ट्र):

केंद्र ने ग्रामीण अंचल के मरणोन्मुख एवं दुर्लभ लोककला एवं लोकसंगीत को उर्जावान और बढ़ावा देने के उद्देश्य से नागपुर संभाग के पारसिवनी में 10 परम्परागत समूह ने तीन दिन के महोत्सव में सहभाग लिया। ग्रामीण कला को हितचिंतक, प्रचार माध्यमों ने विषेष रूपसे सराहा।

परम्परा उत्सव : दि. 11 अगस्त 2012 से दि.12 अगस्त 2012

शिल्पग्राम खजुराहों(मध्य प्रदेश) में केंद्रद्वारा शिल्पग्राम खजुराहों(म.प्र.)में आयोजित 'परम्परा उत्सव' में 11 गुरू और उनके 44 शिष्यों ने सांस्कृतिक एवं संस्कारक्षम क्षमता एवं योग्यता का परिचय देते हुए परम्परागत प्रशिक्षण के साथ नाटक, नृत्य, वाद्य, सभी बातों को संम्मिलीत किया।

युवा संगीत नृत्य महोत्सव : दि.20 अगस्त 2012 से 22 अगस्त 2012 अकोला(महाराष्ट्र),खैरागढ़(छत्तीसगढ़),

केंद्र ने युवा शास्त्रीय संगीतकारों और नृत्यांगनों ओं को संगठित करने और प्रोत्साहन देने हेतु 'युवा संगीत नृत्य महोत्सव' का अयोजन महाराष्ट्र के अकोला महानगर में और छत्तीसगढ के खैरागढ़ में किया गया। इसमें स्थानीय सांस्कृतिक संस्था और सांस्कृतिक संचालनालय, छत्तीसगढ़ विभाग के संयुक्त तत्वावधान में आयोजित किया गया।

साधना महोत्सव : दि. 25 अगस्त 2012 खैरागढ(छत्तीसगढ़) केंद्र द्वारा 'साधना महोत्सव' आयोजित किया गया। ऐसे नवोदित शास्त्रीय संगीत एवं नृत्यकार कलाकारों को केंद्र सरकार की स्कॉलरशिप प्राप्त हो चुकी है उनकी कला को और उर्जावान बनाने हेतु महोत्सव का अयोजन किया गया है। इस महोत्सव का आयोजन खैरागढ़(छत्तीसगढ़) में किया गया।

राग महोत्सव : दि.26 अगस्त 2012 बिलासपुर(छत्तीसगढ़)

केंद्र व्दारा 'राग महोत्सव' छत्तीसगढ़ सरकार के सांस्कृतिक विभाग के संयुक्त तत्वावधान में बिलासपुर मे आयोजित किया गया। इस महोत्सव में नगरनिगम के मा.कमिश्नर, रसिकजन और प्रेस व मिडियाने विशेष रूपसे उपस्थित रहकर कार्यक्रम की शोभा बढ़ायी।

लोक स्वर जागर(प्रशिक्षण): दि.27 अगस्त 2012 से 10 सितंबर 2012 रायपुर (छत्तीसगढ़)

केंद्रद्वारा 'लोंकस्वर जागर(प्रशिक्षण) अपाहिज एवं अंध बालकों के लिए रायपुर मे विशेष प्रशिक्षण शिविर का आयोजन किया गया। इस प्रशिक्षण शिविर को मार्गदर्शन रायपुर के श्री बारलोटा द्वारा प्राप्त हुवा।

26 वी अखिल भारतीय प्रतियोगिता :

09 सितम्बर 2012 से दि.15 सितम्बर 2012 आर्ट गॅलरी, नागपुर(महाराष्ट्र)

दक्षिण मध्य श्रेत्र सांस्कृतिक केंद्र, नागपुर द्वारा विशेष सार्थक गतिविधियों एवं विविध योजनाओं को लेकर '26वी अ.भा. कला प्रतियोगिता' का आयोजन किया गया। पुरस्कार विधि के रूप में रु.3,60,000 का प्रावधान रहा जिसमें प्रथम श्रेणी में 21 पुरस्कार, द्वितीय श्रेणी में 21 पुरस्कार प्रदान किये गये। तथा 35 कलाकारों को प्रषस्ति–पत्र देकर सम्मानित किया गया। इसमें रंगकला, चित्रकला एवं शिल्पकला में प्रतिभागियों ने भाग लिया। विशेष रूप से युवा उद्यमी और जनजाति लोक कलाकारों ने उपस्थित रहकर अपना योगदान दिया। इस कार्यक्रम की सफलता के लिए जनमानस का विशेष प्रतिसाद एवं सहयोग प्राप्त हुवा।

पारम्पारिक लोकनाट्य समारोह :

दि.14 सितंबर 2012 से दि.16 सितंबर 2012 कटनी(म.प्र.) केंद्र द्वारा 'पारम्पारिक लोकनाट्य समारोह' म.प्रदेश के कटनी में आयोजित किया। इस समारोह में छत्तीसगढ़, महाराष्ट्र और मध्य प्रदेश के पाच ख्यातनाम पारम्पारिक लोकनाट्य सम्मिलित हुए।

लोककला यात्रा : दि.23.09.2012 से 29.09.2012 अंजनगाव सूर्जी, आकोट, हिंगणघाट, वणी, नवरगाव, पवनी(महाराष्ट्र) में,दि. 2.10.2012 से 11.10.2012 गनीयारी, बेलतारा, लखराम, बिलासपुर(छत्तीसगढ़) में, दि.4 अक्तूबर से 8 अक्तूबर 2012 हुमनाबाद बिदर जिले में(कर्नाटक), दि.4.11.2012 से 8.11.2012 उचेहरा, माधवगढ़, रामपुर, गोविदगढ, कंवार, सतना, रिवा और सीधी(मध्य प्रदेश), दि.6.12.2012 से 11.01.2013 जालना, अहमदनगर, उस्मानाबाद, परभणी और बीड में दक्षिण मध्य सांस्कृतिक केंद्र नागपुर के तत्वावधान में संस्कृति मंत्रालय, भारत 'लोककला यात्रा' का आयोजन ग्रामीण इलाको या अंचल के सरकार के मार्गदर्षकतानुसार अलग अलग समूह बनाये गये अंतर्गत किया गया। यात्रा के लिए छत्तीसगढ और महाराष्ट्र उत्तरपूर्व राज्य, गुजरात, मध्यप्रदेश, ग्रामीण अंचल में विशेष यात्रा की गई। अभूतपूर्व यात्रा को इस समारोह से विविधता में प्रतिसाद मिला और सराहा गया। इसमें स्थानीय प्रशासन और एकता का उद्देष्य सफल हुवा। सामाजिक कार्यकर्ताओं ने अपना अमूल्य समय और सहयोग दिया, जिसके कारण इस यात्रा को विषेश सफलता मिल सकी। इस यात्रा में 150 किलोमीटर, अंतर तय किया और यात्रा में 5000 प्रेक्षकों का प्रतिदिन जमावड़ा रहा।

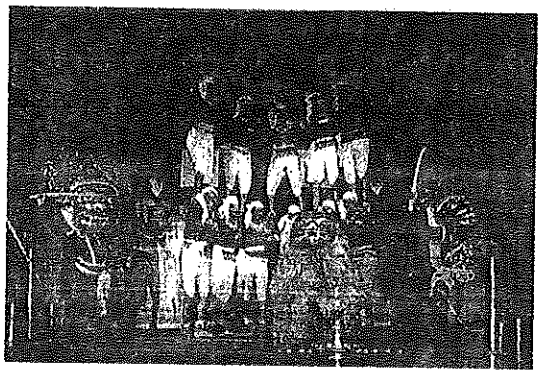

हाईटेक्स सिटी: दि. 03 अक्तूबर 2012 से 19 अक्तूबर 2012 (हाईटेक्स सिटी / षिल्पग्राम आध्रप्रदेष)

केंद्र और संस्कृति मंत्रालय आंध्रप्रदेश, सरकार के संयुक्त तत्वावधान में कुछ सांस्कृतिक समूह बनाकर उनका प्रदर्शन हाईटेक सिटी और हेद्राबाद के शिल्पग्राम में किया गया।

बस्तर दशहरा महोत्सव : दि.16.10.2012 से 25.10.2012 जगदलपुर केंद्र ने छत्तीसगढ़ के जगदलपुर में आयोजित जगप्रसिद्ध 'बस्तर दशहरा महोत्सव' में असम, मणिपुर, पंजाब, महाराष्ट्र, मध्यप्रदेश के सात लोककलाओंका समावेश किया। इसमें स्थानीय प्रशासन का अमूल्य योगदान रहा, इस महोत्सव में प्रतिदिन 10,000 जनमानस अपनी उपस्थिती दर्षाते रहे। प्रसार माध्यमों ने इस आयोजन को मुक्त कंठ से सराहा।

प्रतिभाशाली युवा कलाकार पुरस्कार योजना : दि.30.10.2012 शिल्पग्राम खजुराहों (म.प्र.)दि.14.02.2013 रायपुर(छत्तीसगढ़)और दि.20.03.2013 सांगली(महाराष्ट्र)

केंद्र ने संस्कृति मंत्रालय, भारत सरकार के मार्गदर्शन एवं सहयोग से 'प्रतिभाषाली युवा कलाकार पुरस्कार योजना' के अंतर्गत 18 से 30 उम्र के युवा कलाकारों की कलात्मक प्रतिभा के आकलन के लिए आयोजन किया गया । बड़े आत्मविश्वास से कलाकारों ने अपनी कला को प्रस्तुत किया और राष्ट्रीय स्तरपर ले जाने का प्रयास किया।

राज्योत्सव : दि.2.11.2012 से 12.11.2012 रायपुर(छत्तीसगढ़) दक्षिण मध्य सांस्कृतिक केंद्र नागपुर ने 'राज्योत्सव' में उत्तरपपूर्व राज्य, कर्नाटक और महाराष्ट्र के कलाकारों को सम्मिलित किया। उन्होने परम्परागत कला और नृत्य को प्रस्तुत किया, उनकी हर कृति आकर्षित करती थी, आयोजन में मा. राष्ट्रपती, भारत सरकार, मा. अध्यक्ष भारतीय जनता पक्ष, और मा.मुख्यमंत्री, छत्तीसगढ़ राज्य तथा मंत्रिमंडल के सभी मा. मंत्रीगण की अपनी विशेष उपस्थिती दर्शक इस समारोह में लगभग 7 से 10 लाख लोग उपस्थित रहे।

लोककला एवं नृत्य महोत्सव: दि.5.11.2012 से 7.11.2012 चिकबलापुर (कर्नाटक) केंद्र ने लोककला एवं नृत्य महोत्सव' का आयोजन कर्नाटक के चिकबलापुर में किया। इसमें महाराष्ट्र, आंध्रप्रदेश, कर्नाटक और मध्यप्रदेश के कलाकारों ने भाग लिया। इस उत्सव के सफलता हेतु जिला प्रशासन ने अपना अमूल्य योगदान दिया।

निमाड़ उत्सव दि.28.11.2012 से 30.11.2012 महेष्वर(म.प्र.):

केंद्र और मध्यप्रदेश के आदिवासी लोककला एवं बोलीविकास परिषद के संयुक्त तत्वावधान में मध्यप्रदेश के महेश्वर में 'निमाड़ उत्सव' का आयोजन किया गया इस में पारंपारिक लोक कलाकारो ने

ऑरेंज सिटी क्राफ्ट मेला ऐवं लोक नृत्य समारोह :

दि.1.12.2012 से 11.12.2012 दक्षिण मध्य सांस्कृतिक केंद्र नागपुर द्वारा का आयोजन 'ऑरेंज सिटी क्राफ्ट मेला ऐवं लोक नृत्य समारोह' का आयोजन नागपुर में किया गया। इस उत्सव का लगातार 20 वर्ष से आयोजन हो रहा है जिसकी अपनी विशेषता रही है। इस वर्ष परिसर को विशेष कलात्मक एवं मन को भानेवाली चीजों ने बिक्री के बारेंमे अपना रिकार्ड बनाया। इस मेले मे लेह और लद्दाक के कलाकारों ने सहभाग लिया। मुखवटे, लकडोपर किया कलात्मक नक्षीकाम, वूलन कपडे सराहनीय रहे।

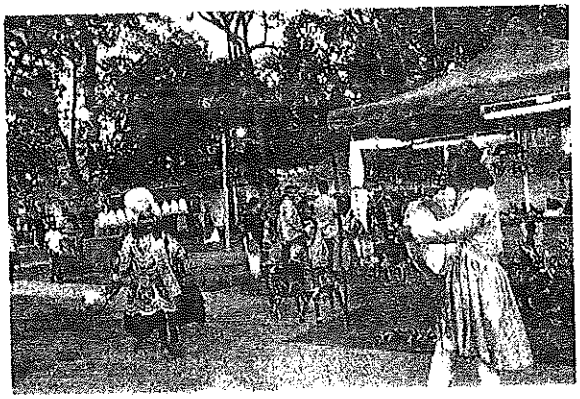

28. सर्जनशील कृति के लिए प्रशिक्षण शिविरः

दि.11.12.2012 से दि.15.12.2012 शिल्पग्राम(म.प्र.) केंद्र ने CCRT के सहयोग से सर्जनषील कृति के लिए प्रशिक्षण' का आयोजन शिल्पग्राम खजुराहो (म.प्र.) में दि.11 से 15 सितंम्बर 2012 को किया गया इस षिविर में लगभग 350 विध्यार्थी सहभागी थे और सात विशेषज्ञ थे। यह प्रशिक्षण शिविर सफलतापूर्ण रहा।

वन्हाडी फुड उत्सव दि.14.12.12 से 21.12.12 नागपुर(महाराष्ट्र) :

केंद्र और DRDA के संयुक्त तत्वावधान में एक सप्ताह के लिए 'वन्हाडी फुड उत्सव' का आयोजन महिला बचत गट के सहयोग से केंद्र के प्रांगण में किया गया। इस कार्यक्रम को भेट देनेवालोंने अच्छा सराहा। मा.अध्यक्ष, SCZCC और मा.राज्यपाल, महाराष्ट्र राज्य ने केंद्र को 15 दिसंम्बर 2012 को भेट देकर परिसर की सुन्दरता को सराहा। यहा कुटिया बाजार और सांस्कृतिक कार्यक्रम का आयोजन किया गया था।

बाल नाट्य समारोह :दि 14.12.2012 से 16.12.12 शिल्पग्राम खजुराहों(म.प्र.)

केंद्र ने शिल्पग्राम खजुराहो में दि.14से 16 सितम्बर 2012 तक 'बाल नाट्य समूह ने सहभाग किया। प्रचार–प्रसार माध्यमों ने इसके उपलब्धियों को सराहा। बच्चों के सक्रीयता तथा धैर्य को बढ़ाया।

मालेगाव की यात्रा : दि.12.01.2013 से 14.01.2013 मालेगाव में 'मालेगाव की यात्रा उत्सव का आयोजन किया। यह लोककला यात्रा उत्सव प्रतिवर्ष मनाया जाता है, लगभग तीन वर्षो से यात्रा उत्सव का आयोजन हो रहा है। इसके सफलता को प्रचार माध्यम या मिडिया ने काफी सराहा।

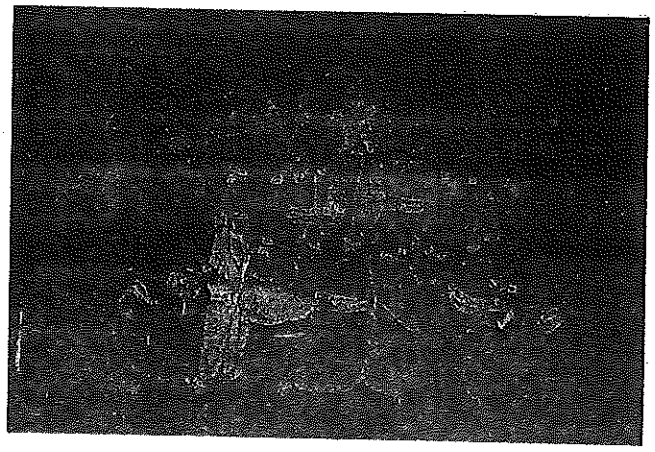

संस्कृति उत्सव, काव्य गोष्ठी/संगीत/नाट्य समारोह :

दि.14.01.2013 से 15.01.2013 शिल्पग्राम खजुराहों(म.प्र.) केंद्र ने शिल्पग्राम में अनेक योजना को एवं विविध कार्यक्रमों को दो दिन सहभागी कलाकारों द्वारा आयोजित किया। सजावटयुक्त हार्स शो और 15 कवियों के द्वारा कविता पठण का कार्यक्रम हुआ। सृजनात्मक लेखन कार्य और संगीत के साथ गायन को प्रस्तुत किया। इस कार्यक्रम में बुंदेली नाटक 'आदमखोर' शाम को प्रस्तुत किया गया। कार्यक्रम को अच्छा प्रतिसाद मिला।

बीच फेस्टिवल/फोर्ट फेस्टीवलः 18.01.13 और 19.01.13 :

केंद्र अलीबाग(महाराष्ट्र) में एक दिन 'बीच फेस्टीवल' और एक दिन 'पोर्ट फेस्टिवल मुरूड जनजीरा में मनाया गया। इस फेस्टिवल में अनेक कलाकारों ने सहभाग लिया। इसे सभी ने सराहा।

बहिराम यात्राः अमरावती :

केंद्र द्वारा महाराष्ट्र के अमरावती जिलें में तीन साल से 'बहिराम यात्रा' सांस्कृतिक कार्यक्रमों के साथ आयोजित किया जा रहा है। इस यात्रा उत्सव में महाराष्ट्र, मध्यप्रदेश, हरियाणा और असम के कलाकारों ने अपनी कलाओं को प्रस्तुत कीया है । इसे कलाप्रेमी, प्रसार माध्यम और मिडिया ने सराहा है।

उडान प्रशिक्षण : दि.5.02.2013 से 24.02.2013

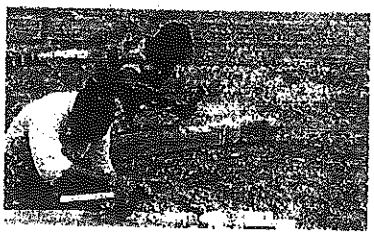

शिल्पग्राम खजुराहों में दक्षिण मध्य श्रेत्र सांस्कृतिक केंद्र नागपुर द्वारा आयोजित 'उड्डान प्रशिक्षण' में अधिकतर जनजाति कलाकार भाग लेते है। इसमें लगभग 60 जनजाति कलाकारों ने भाग लिया, जिसका उद्घाटन छत्तरपुर के कलेक्टर और स्थानीय विधायक के हाथों किया गया, इस समय SCZCC के डायरेक्टर उपस्थित थे। इस कार्यक्रम को भारतीय और विदेशी प्रवासीयोंने सराहा।

उमंग महोत्सव दि.10.02.13 से 15.02.13 धुले(महाराष्ट्र) :

और दि.18.03.2013 से 20.03.2013 बेलगाव (कर्नाटक) केंद्र ने विशेषकर धुले(महाराष्ट्र) के बालकों के लिए और बेलगाव(कर्नाटक) के बच्चों के लिए 'उमंग महोत्सव' आयोजित किया। लगभग 70 छात्रोंने नृत्य, नाटक, संगीत और क्राफ्ट जैसे कलाओं में अपना हुनर दिखाया।

लोकनृत्य / लोकनाट्य उत्सव : दि.11.02.13 से 13.02.13 शिमोगा (कर्नाटक)

केंद्र ने परम्परागत नाट्यगृह उत्सव का आयोजन शिमोंगा(कर्नाटक) में आयोजन किया जिसमें तीन नाटकों का मंचन हुवा जिसे सभी ने सराहा।

परम्परागत नाट्य उत्सव : दि.13.0213 से 15.02.13 रायपुर

इस उत्सव को रायपुर में आयोजित किया, यहाँ तीन नाटकों का मंचन हुआ जिसमें एक अलाहाबाद, दूसरा ओडिसा और तिसरा असम का था। इसे कलाप्रेमी, प्रेस एवं मीडिया ने बहुत सराहा।

39. **लोकनृत्य उत्सव** : दि.17.02.13 से 25.02.13 शिल्पग्राम खजुराहो केंद्र ने 'लोकनृत्य उत्सव' के अंतर्गत उत्सव के साथ क्राफ्ट मेले का आयोजन किया। इस उत्सव में लगभग 108 कलाकारों ने और 20 कुशल शिल्पकारों ने सहभाग लिया। यहा की प्रमुख चीजों को सभी ने सराहा।

सांची महोत्सव : साँची

मध्य प्रदेश के साँची में केंद्र ने 'साँची महोत्सव' का आयोजन किया। इस महोत्सव में 96 कलाकारोंने सहभाग लिया, साथ ही कार्यक्रम के दौरान लगभग 4000 प्रेक्षक उपस्थित थे।

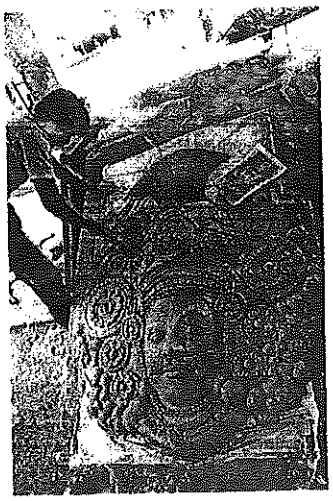

उड्डान प्रशिक्षण : दि.8.03.2013 से 29.03.2013 SCZCC का परिसर नागपुर. केंद्र ने उपयोगी कलात्मक चीजों को लेकर जनजाति कलाकारों के लिए एक प्रशिक्षण शिविर का आयोजन किया। केंद्र के परिसर में लगभग 50 जनजाति कलाकारो ने भाग लिया। इस सृजनात्मक कार्य को सभीने सराहा।

बीच फेस्टीवल : दि.20.03.2013 से 21.03.2013 कारवार(कर्नाटक) केंद्र ने कर्नाटक राज्य के स्थानीय प्रशासन के सयुक्त तत्वावधान में 'बीच फेस्टीवल' का आयोजन किया। जिसमें 95 जनजाति और लोकनृत्य कलाकारों ने सहभाग लिया। सभी ने इस प्रसंग की प्रशंसा की।

लोकनृत्य उत्सव : दि.20.03.2013 से 21.03.2013 चेशियल(आध्रप्रदेश)

केंद्र ने आंध्रप्रदेश के चेशियल में लगभग 68 कलाकारों के साथ 'लोकनृत्य उत्सव' का आयोजन किया।

हास्य कवि सम्मेलन : दि.21.03.2013 केंद्र परिसर, नागपुर केंद्र ने 'हास्य कवि सम्मेलन' के अंतर्गत 'होली के रंग' का आयोजन केंद्र के परिसर में किया जिसमें पाच कवियों ने अपनी रचनाओं से रसिकजनों को गुदगुदाया।

निसर्गोत्सव : दि.23.03.2013 से 24.03.2013 पचमेंढ़ी(म.प्र.)

केंद्र ने निसर्ग को उद्देश्य बनाकर लोकनृत्य के द्वारा 'निसर्गोत्सव' का विशेष आयोजन किया। इस उत्सव की सफलता मे मध्यप्रदेश के पर्यटन विभाग नें विषेश सहयोग दिया।

लोकनृत्य :दि.24.03.2013 मुंबई

केंद्र द्वारा दि.24मार्च 2013 को मुंबई में कुल 105 कलाकारों के साथ 'लोकनृत्य उत्सव' आयोजित किया गया। इसमें देशभर के कलाकार सम्मिलित थे।

लोककला दर्शन : दि.29.03.2013 से 31.03.2013 को पारषिवनी(म.प्र.), कन्हान(महाराष्ट्र) और सिवनी(म.प्र.) में केंद्र ने 'लोककला दर्षन' का आयोजन किया।

लोकनृत्य एवं लोकनाट्य फेस्टीवल : दि.30.03.2013 से 31.03.2013 को मेहेबूबनगर में जिला कलेक्टर के सहयोग से फेस्टीवल का आयोजन किया।

लोकनाट्य नाचा सम्मेलन दि.30.03.2013 से 03.04.2013 को छत्तीसगढ़ के कोरबा जिले के करताला में इस सम्मेलन का आयोजन किया गया।

लोककला यात्राः दि.30.03.13 से 04.04.2013 को हम्पी,गादग, होस्पेट,, सुन्दूर, कोप्पाल में आयोजन किया।

कविसम्मेलन : दि. 31.03.13 को बीजापुर (छत्तीसगढ़) में जिला प्रशासन के सहयोग से कविसम्मेलन का आयोजन किया।

जब समूचे कार्यक्रयम का निरीक्षण किया तब देखने में आया की कलाप्रेमी समुदाय और कलाकारों में श्रेष्ठतम परस्पर आत्मीय संबंध स्थापित हुए है। इस दौरान संचार माध्यमों समाचारपत्र, प्रेस, मीडिया सभी आयोजनों को प्रसारित करते हुए अपना केंद्र के साथ संवेदनशीलता एवं आत्मीय भाव का परिचय दिया। केंद्र ने जो ध्येय निर्धारित किया है उसे रजत महोत्सव के पावन पर्वपर सांस्कृतिक धरोहर को वचनबद्धता, जिम्मेदारी और सफलता के साथ निभाने का प्रयास किया गया।

सत्यमेव जयते

मध्यदक्षिणी

31 मार्च 2012 को समाप्त वर्ष के लिए
दक्षिण मध्य क्षेत्र सांस्कृतिक केंद्रपर लेखों के नागपुर ,
भारत के नियंत्रक – महालेखापरीक्षक की पृथक लेखापरीक्षा रिपोर्ट

१. हमनें नियंत्रक-महालेखापरीक्षक (कर्तव्य,शक्तियां व् सेवा शर्तें)अधिनियम.1971 की धारा 20(I) के अंतर्गत 31 मार्च 2012 को समाप्त वर्ष के लिए दक्षिण मध्य क्षेत्र सांस्कृतिक केंद्र नागपुर (केंद्र)का संलग्न स्थिति का विवरण ,आय व व्यय लेखा /प्राप्ति व भुगतान लेखा का लेखापरीक्षण सौंपा गया है . इन वित्तीय विवरणों की ज़िम्मेदारी स्वायत्त निकाय प्रबन्धन की है. हमारी ज़िम्मेदारी हमारे लेखापरीक्षण के आधार पर इन वित्तीय विवरणों पर अपना अभिमत प्रकट करना है.

२. इस पृथक लेखापरीक्षा में वर्गीकरण शीत सिर्फ लेखाकर्म व्यवहार व उत्कृष्ट लेखाकर्म अभ्यास,लेखाकर्म मानक और प्रकटीकरण के सिद्धांत इत्यादि सहित अनुपालन पर भारत के नियंत्रक-महालेखापरीक्षक की टिप्पणियाँ समाहित है. निरिक्षण रिपोर्ट/ भारतमें के नियंत्रक-महालेखापरीक्षक की रिपोर्ट के माध्यम से कानून,नियम व विनियम (उपयुक्तता व नियमितता) और दक्षता-सह-निष्पादन पक्ष इत्यादि ,यदि कोई हो, सहित के अनुपालन के सम्बन्ध में वित्तीय व्यवहारों प्र लेखापरीक्षा अवलोकन को पृथक रूप सूचित किया जाता है.

३. हमनें सामान्यत: भारत में स्वीकृत लेखापरीक्षा मानकों के अनुसरण में हमारे लेखापरीक्षा को निष्पादन किया गया है. इन मानकों के लिए आवश्यक है है कि हम योजना बनाएं और " क्या वित्तीय विवरण किसी भी गलत विवरण सामग्री से मुक्त है?" इसा लक्ष्य के लिए समुचित विश्वास प्राप्त करने के लिए लेखापरीक्षण निष्पादित किया गया. लेखापरीक्षण में जाँच के आधार पर राशियों के समर्थन और वित्तीय विवरणों में प्रकटीकरण के साक्ष्यों का परीक्षण सम्मिलित है. लेखापरीक्षण में जाँच के आधार पर राशियों के समर्थन और वित्तीय विवरणों में प्रकटीकरण के साक्ष्यों का परीक्षण सम्मिलित है.लेखापरीक्षण में उपयोग में लाये लेखाकर्म सिद्धान्तों का मूल्यांकन और प्रबंधन द्वारा निर्मित अनुमानों की सार्थकता , साथ ही साथ वित्तीय विवरणों के सम्पूर्ण प्रस्तुतिकरण का मूल्यांकन भी सम्मिलित है.हमारा विशवास है कि हमारा लेखापरीक्षण हमारे अभिमत के लिए समुचित आधार उपलब्ध करता है.

४. हमारे लेखापरीक्षण के आधार पर हमारी रिपोर्ट है कि :

I. हमनें सभी सूचना व स्पष्टीकरण प्राप्त किये हैं जो हमारे श्रेष्ठ ज्ञान के विश्वास के अनुसार हमारे लेखापरीक्षण के उद्देश्य के लिए आवश्यक थे.

II. इस रिपोर्ट में जांचे गए तुलन पत्र, आय और व्यय लेखा तथा प्राप्ति और भुगतान लेखा भारत सरकार (वित्त मंत्रालय) द्वारा अनुमोदित फोर्मेट के अनुसार नहीं प्रस्तुत किये गए.

III. हमारे मतानुसार केंद्र के उप नियम 29(ii) के अनुरूप केंद्र द्वारा उचित लेखा पुस्तकों व अन्य सम्बन्धित अभिलेखों का रखरखाव किया गया है.इन पुस्तकों के हमारे परीक्षण से अब तक या प्रकट हुआ है.

IV. हमारी रिपोर्ट है कि:

लेखों पर टिप्पणियाँ

(क.) स्थिती विवरण

क.1 देनदारियां

क.1.1 अन्य देनदारियां- अनुसूची डी 2608177

केंद्र ने मई 1991 से मार्च 2013 तक की अवधि के लिए कला दीर्घा बिना शर्त किराये पर ली. जिसका महाराष्ट्र शासन को देय किराया , 24.95 लाख रूपये (लोक निर्माण विभाग द्वारा अनुमानित), अन्य देनदारियों में तथा तदनुरुप केंद्र के अधिशेष विवरण में दर्शाया गया है.

(ख.) सामान्य टिप्पणियाँ

१. वर्ष 2011-12 के दक्षिण मध्य क्षेत्र सांस्कृतिक केंद्र ,नागपुर के वार्षिक लेखे भारत सरकार द्वारा निर्धारित लेखों के सामान्य प्रारूप के अनुसार नहीं तैयार किये गए है.जिसे तज्ञों की समिति द्वारा बनाया गया जी गई एफ आर 2005 की धारा 209(6)(xiii) में सम्मिलित किया गया है. एस ए आर द्वारा यह टिप्पणी पिछले वर्ष भी प्रस्तुत की गई थी.

२. लेखो पर टिप्पणियों में केंद्र को प्राप्त अनुदान की प्रकृति और सीमा नहीं दर्शाई गई.

३. 2010 – 11 के केंद्र के लेखे संसदीय समिति के निर्देशों का उल्लंघन करते हुए शासी निकाय के द्वारा लेखापरीक्षित लेखों को अंगीकार किये बिना संसद के समक्ष प्रस्तुत किये गए.

(ग) अनुदान

केंद्र को वर्ष 2011-12 के लिए 506.25 लाख रूपये की राशि अनुदान स्वरूप प्राप्त हुई (इसमें शेष 48.39 लाख रूपये भी शामिल हैं) जिसमे से केंद्र ने केवल 473.84 लाख रूपये ही खर्च किये तथा 32.41 लाख रूपये शेष बचे.

(घ) प्रबंधन पत्र

इस लेखा परीक्षा रिपोर्ट में जो भी कमी रह गई उनके प्रति उपचारी / सुधारात्मक कार्रवाई हेतु संस्थान को अलग से पत्र द्वारा सूचित किया गया है.

V. प्राथमिक अनुछेद के सम्बन्धित निरिक्षण के आधार पर हम यह जान सकतें है कि स्थिति विवरण, आय – व्यय का लेखा तथा प्राप्ति खर्च लेखा, लेखा पुस्तिका के आधार पर तैयार किये गए है.

VI. हमारी राय में और हमें दी गई सर्वोत्तम सूचना और स्पष्टीकरण के अनुसार, लेखे निर्धारित प्रारूप के अंतर्गत अपेक्षित सूचना देतें हैं. कथित तुलनपत्र लेखाकरण नीतियों और उन पर टिप्पणियों के साथ संलग्न पृथक लेखा परीक्षा प्रतिवेदन में उल्लिखित अन्य विषय सहीएवं उचित स्तिथिप्रस्तुत करतें है.जो सर्वोपरि भारत में तत्वता एवं लेखा सिद्धांतानुसार स्वीकार्य है.

(अ) जहां तक यह 31 मार्च 2011 को दक्षिण मध्य के सांस्कृतिक केंद्र नागपुर के कार्यों की स्तिथी के तुलनपत्रके सम्बन्धित हैं.

(ब) जहाँ तक यह उस तारीख को समाप्त वर्ष के अधिशेष आय – व्यय लेखा से सम्बंधित है.

लेखामहानिदेशक (लेखापरीक्षा)
स्थान : मुंबई
दिनांक : 28 / 11 / 2013

हस्ताक्षरीत
महानिदेशक लेखा
परीक्षा (केंद्रीय)

दक्षिण मध्य क्षेत्र सांस्कृतिक केंद्र , नागपुर
31/03/2013 को स्थिती विवरण

निधियां और देनदारियां	अनुसूची	31/03/2013	31/03/2012	सम्पत्ति और परिसंपत्ति	अनुसूची	31/03/2013	31/03/2012
न्यास निधियां या समग्र निधियां	ए	150,000,000.00	150,000,000.00	स्थिर परिसंपत्तियां	ऍफ़	27,676,751.72	27,162,771.72
				Dormentory WIP	-	5,510,000.00	5,510,000.00
पूंजी भंडार	ए-1	35,000,000.00	35,000,000.00	निवेश - समग्र निधि और पूंजी भंडार	जी	184,983,848.00	185,000,000.00
पूंजी भंडार (भूमि तथा भवन)	बी	8,761,000.00	8,761,000.00	लघु अवदी जमा राशी	एच	-	-
विशिष्ट अनुदान	सी	21,918,101.00	3,240,691.00	टेलीफोन और वियुत् जमाराशि	आई	292,374.00	188,374.00
अन्य देनदारियां	डी	6,245,452.00	2,398,177.00	अग्रिम	जे	7,686,833.00	931,877.00
आय तथा व्यय लेखा	इ	12,570,779.07	26,734,534.23	अन्य डेबिट शेष	के	1,855,345.10	3,016,281.10
				रोकड़ तथा बैंक शेष	एल	6,490,180.25	4,325,098.41
कुल		234,495,332.07	226,134,402.23	कुल		234,495,332.07	226,134,402.23

अनुसूची: 'एम'- खातों में महत्वपूर्ण लेखांकन नीतियों और नोट्स वित्तीय वक्तव्यों का हिस्सा

Place :Nagpur
Date :30/06/2013

हस्ताश्रित
लेखापाल
दमश्रेसाके नागपुर

हस्ताश्रित
उपनिदेशक
दमश्रेसाके नागपुर

हस्ताश्रित
निदेशक
दमश्रेसाके नागपुर

दक्षिण मध्य क्षेत्र सांस्कृतिक केंद्र , नागपुर

दिनांक31/03/2013 को तुलन पत्र बनाते समय अनुसूची एस 'ए' से 'एल'

अनुसूची - 'ए' संग्रह निधि

विवरण	राशि (रु) 31.03.2013	राशि (रु) 31.03.2012
भारत सरकार	100,000,000.00	100,000,000.00
कर्नाटक सरकार	10,000,000.00	10,000,000.00
आंध्रप्रदेश सरकार	5,000,000.00	5,000,000.00
मध्य प्रदेश सरकार	5,000,000.00	5,000,000.00
महाराष्ट्र सरकार	10,000,000.00	10,000,000.00
छतीसगढ़ सरकार	20,000,000.00	20,000,000.00
योग 'ए'	**150,000,000.00**	**150,000,000.00**

अनुसूची क 1 सामान्य निधि

स्थिति विवरण	राशि (रु) 31.03.2013	राशि (रु) 31.03.2012
अंतिम तुलन पत्र के अनुसार	35,000,000.00	30,000,000.00
अति:आय तथा व्यय खाते में समुचित शेष	-	5,000,000.00
कुल 'ए'	**35,000,000.00**	**35,000,000.00**

कुल संग्रह निधि - (ए+ ए-1) (बैंकों में निवेश का प्रतिनिधित्व विपरीत पक्ष पर और निर्दिष्ट बांड)	**185,000,000.00**	**185,000,000.00**

अनुसूची - 'बी' पूंजी भंडार (भूमि और भवन)

विवरण	राशि (रु) 31.03.2013	राशि (रु) 31.03.2012
महाराष्ट्र सरकार (भूमि और भवन)	8,316,000.00	8,316,000.00
मध्य प्रदेश सरकार (भूमि और भवन)	445,000.00	445,000.00
कुल	**8,761,000.00**	**8,761,000.00**

अनुसूची - 'सी' विशेष अनुदान

विवरण	राशि (रु) 31.03.2013	राशि (रु) 31.03.2012
शेष अनुदान - पूर्वोत्तर गतिविधिया	2,081,401.00	2,667,069.00
शेष अनुदान - रजत जयंती समापन समारोह	19,539,317.00	-
शेष अनुदान - रविन्द्र नाथ टेगोर की 150 वी जयंती समारोह	297,383.00	573,622.00
कुल	**21,918,101.00**	**3,240,691.00**

अनुसूची - 'डी ' अन्य देयताएं

उप अनुसूची - 'डी-1' व्यय हेतु देयताएं

विवरण	राशि (रु)31.03.2013	31.03.2012
देय लेखा परीक्षा शुल्क तथा व्यावसायिक शुल्क	27,096.00	44,163.00
डीजीए (सी) मुंबई को देय लेखा परीक्षा शुल्क	184,375.00	573,950.00
देय टी डी एस आयकर	61,383.00	63,350.00
अतिरिक्त व्यावसायिक कर कटौती	-	300.00
देय व्यावसायिक कर	5,400.00	-
टी डी एस /आयकर हेतु देनदारी	-	6,000.00
देय सेवाकर	4,444.00	-
व्यय हेतु देनदारी	779,683.00	-
देय विद्युत् शुल्क	59,155.00	32,705.00
कटोती आयकर टी डी एस लेकिन पुनर्भुगतान प्राप्त नही हुआ	423,788.00	423,788.00
टेलीफोन व्यय हेतु प्रावधान	12,000.00	19,844.00
देय पानी का बिल	483.00	2,270.00
कुल - डी-1	**1,557,807.00**	**1,166,370.00**

उप अनुसूची - 'डी-2' वेतन पंजी हेतु देनदारियां

विवरण	राशि (रु)31.03.2013	राशि (रु) 31.03.2012
भा जी नि एस एस एस कटोती	27,138.00	-
जी एल आई एस	2,420.00	-
देय प्रोत्साहन राशि	351,310.00	-
देय उपदान प्रीमियम	2,482,603.00	-
देय चिकित्सा प्रतिभूर्ति	153,085.00	
वेतन से देय कटोती	17,640.00	6,560.00
कुल - डी-2	**3,034,196.00**	**6,560.00**

उप अनुसूची - 'डी-3' सावधि जमा राशि

विवरण	राशि (रु)31.03.2013	राशि (रु) 31.03.2012
सावधि जमा राशि - खुला मंच	20,000.00	-
सावधि जमा राशि - मुद्रण अनुबंध के प्रति	25,000.00	-
सावधि जमा राशि - केफेटेरिया	300,000.00	-
सावधि जमा राशि - स्टेशनरी	5,000.00	-
सावधि जमा राशि - शिल्पग्राम केफेटेरिया	-	50,000.00
सावधि जमा राशि - शिल्पग्रामसाज सज्जा लाईट एंड साउंड	25,000.00	25,000.00
सावधि जमा राशि - शिल्पग्राम साज सज्जा अधिकार	-	200,000.00
सावधि जमा राशि - फोटोग्राफी सी आई टी वी	-	1,500.00
सावधि जमा राशि - ओरिजिन ग्राफिक की छपाई	3,000.00	3,000.00
सावधि जमा राशि - परिसर रख रखाव (श्रीमती एस. डगोरे)	15,700.00	15,700.00
सावधि जमा राशि - केटरिंग अनुबंध के प्रति	200,000.00	200,000.00
सावधि जमा राशि - विडियोग्राफी अनुबंध के प्रति	3,000.00	3,000.00
बुकिंग हेतु केटरिंग सुरक्षा जमाराशि	50,000.00	50,000.00
कला दीर्घा के प्रति सुरक्षा जमाराशि	10,000.00	6,000.00
साज सज्जा अनुबंध के प्रति सुरक्षा जमाराशि	500,000.00	500,000.00
लॉन बुकिंग के प्रति सुरक्षा जमाराशि	15,000.00	10,000.00
कुल - डी -3	**1,171,700.00**	**1,064,200.00**

उप अनुसूची - 'डी-4' विविध- मुलदाता और अन्य मुल

	राशि (रु) 31.03.2013	31.03.2012
योग लश्मन कलाकार	-	5,614.00
आशीर्वाद टेंट हाउस	77,400.00	-
अमोल केटरर्स	58,520.00	-
इन्मीड स्टूडियो	9,336.00	-
प्रबन्धक एम एल ए होस्टल - नागपुर	19,300.00	-
नटराज फिल्म्स	22,500.00	-
प्रफुल्ल बैमवाडे	26,579.00	-
कुलकर्णी दीपक कार्यक्रम अग्रिम	440.00	-
वानखेड़े कार्यक्रम अग्रिम	1,112.00	-
दांडे यात्रा अग्रिम	379.00	-
कुलकर्णी दीपक यात्रा अग्रिम	18,729.00	-
यात्रा अग्रिम	2,875.00	-
Stale Cheques	244,579.00	-
केन्द्रीय कारागार नागपुर	-	26,910.00
बिंदा कंस्ट्रक्शन	-	94,290.00
मयूर स्टेशनर हेतु देनदारी	-	5,658.00
सम्पत कुमार हेतु देनदारी	-	13,635.00
श्रीपत कर्ण देनदारी	-	12,000.00
आमदार निवास कर्मचारी ग्राहक सहकारी संस्था	-	2,940.00
कुल - डी -4	**481,749.00**	**161,047.00**
कुल (डी -1 से डी-4)	**6,245,452.00**	**2,398,177.00**

अनुसूची - 'E' आय और व्यय

विवरण	राशि (रु) 31.03.2013	राशि (रु) 31.03.2012
आरंभ शेष	26,734,534.23	37,406,838.33
घटा : पूंजी भंडार में स्थानान्तरण	-	(5,000,000.00)
घटा: पास जे वी के अनुसार Less : समायोजीत	-	(0.01)
जोड़ें: वर्ष के लिए अधिशेष / (घाटा)	(14,163,755.16)	(5,672,304.09)
अंतिम रोकड़	12,570,779.07	26,734,534.23

Place :Nagpur
Date :30/06/2013

हस्ताश्रित लेखापाल दमश्रेसाके नागपुर	हस्ताश्रित उपनिदेशक दमश्रेसाके नागपुर	हस्ताश्रित निदेशक दमश्रेसाके नागपुर

उप अनुसूची : 'एफ-1' चल संपत्तियां

विवरण	घिसावट की दर	01/04/12 को शेष	अन्य शीर्षों में हस्तांतरण	सम्वर्धन		अतिरिक्त घिसावट का समायोजन	कुल	मूल्यह्रास का बकाया	वर्ष के दौरान मूल्यह्रास	31/03/2013 को शेष
				01/04/12-01/10/12	01/10/12-31/03/13					
ए	बी	सी	डी	इ1	इ2	एफ	जी=सि+डि 1,2+ई+एफ	एच	आई	जे-एच-आय
ए सी एकक युनिट	15%	85,931.00	-	-	-	-	85,931.00	-	12,890.00	73,041.00
दृश्य श्रव्य उपस्कर	20%	112,601.96	-	-	-	-	112,601.96	-	22,520.00	90,081.96
केसेट	20%	551.65	-	-	-	-	551.65	-	110.00	441.65
डेड स्टॉक विद्युत लाइट	15%	-	-	-	91,893.00	-	91,893.00	-	6,892.00	85,001.00
डेड स्टॉक ध्वनि प्रणाली	20%	-	-	-	385,570.00	-	385,570.00	-	38,557.00	347,013.00
विद्युत उपस्कर	15%	123,410.71	-	18,829.00	107,690.00	-	249,929.71	-	29,413.00	220,516.71
विद्युत साधन	15%	82,818.06	-	-	-	-	82,818.06	-	12,423.00	70,395.06
प्रदर्शनी एवं कार्यक्रम संपत्तियाँ	20%	2,144.99	-	-	-	-	2,144.99	-	429.00	1,715.99
फर्नीचर और फिक्स्चर	10%	390,441.98	-	13,519.00	108,000.00	-	511,960.98	-	45,796.00	466,164.98
लाइब्रेरी की पुस्तकें	10%	64,325.88	-	15,309.00	17,169.00	-	96,803.88	-	8,822.00	87,981.88
एल सी डी	15%	17,850.00	-	-	-	-	17,850.00	-	2,678.00	15,172.00
संगीत उपकरण	10%	971.37	-	-	-	-	971.37	-	97.00	874.37
कार्यालय उपकरण और कम्प्यूटर	15%	399,785.14	-	75,300.00	-	-	475,085.14	-	71,263.00	403,822.14
कार्यालय उपकरण / डेड स्टॉक	15%	-	-	-	30,923.00	-	30,923.00	-	2,319.00	28,604.00
कार्यालय उपकरण कैमरा	15%	-	-	-	55,249.00	-	55,249.00	-	4,144.00	51,105.00
फोटोग्राफिक उपकरण	15%	4,144.77	-	-	-	-	4,144.77	-	622.00	3,522.77
सोलर लाइट	15%	227,550.00	-	410,000.00	-	-	637,550.00	-	95,633.00	541,917.00
सोलर वॉटर हीटर सिस्टम	15%	-	-	-	55,270.00	-	55,270.00		4,145.00	51,125.00
प्रस्तुतिकरण लेख	5%	8,801.49	-	12,000.00	8,000.00	-	28,801.49	-	1,240.00	27,561.49
चाय और कॉफी विक्रय मशीन	15%	24,225.00	-	-	-	-	24,225.00	-	3,634.00	20,591.00
वाहन	20%	110,139.47	-	-	-	-	110,139.47	-	22,028.00	88,111.47
कुल		1,655,693.47	-	544,957.00	859,764.00	-	3,060,414.47	-	385,655.00	2,674,759.47

उप अनुसूची : 'एफ -2' अचल सम्पत्तियां

प्रवरण	घिसावट की दर	01/04/12 को शेष	अन्य शीर्षों में हस्तांतरण	सम्वर्धन		अतिरिक्त घिसावट का समायोजन	कुल	मूल्यह्रास का बकाया	वर्ष के दौरान मूल्यह्रास	31/03/2013 को शेष
				01/04/12-01/10/12	01/10/12-31/03/13					
ए	बी	सी	डी	इ1	इ2	एफ	जी=सि+डि+इ1+ई2+एफ	एच	आई	जे =G-H-I
कला दीर्घा	5%	223,555.25	-	-	-	-	223,555.25	-	11,178.00	212,377.25
भवन एवं सड़क	5%	5,740,908.70	-	-	86,518.00	-	5,827,426.70	-	289,208.00	5,538,218.70
क्राफ्ट स्टालों का निर्माण	5%	189,433.00	-	-	-	-	189,433.00	-	9,472.00	179,961.00
कैफेटेरिया का निर्माण	5%	-	-	83,502.00	9,320.00	-	92,822.00	-	4,408.00	88,414.00
भूमि और भवन महाराष्ट्र सरकार	0%	7,530,000.00	-	-	-	-	7,530,000.00	-	-	7,530,000.00
सरकारी बिल्डिंग. महाराष्ट्र सरकार	5%	207,127.00	-	-	-	-	207,127.00	-	10,356.00	196,771.00
मध्यप्रदेश सरकार की भूमि	0%	445,000.00	-	-	-	-	445,000.00	-	-	445,000.00
नाला निर्माण	5%	1,076,068.18	-	-	-	-	1,076,068.18	-	53,803.00	1,022,265.18
शिल्पग्राम, खजुराहो	5%	9,783,631.85	-	-	203,845.00	-	9,987,476.85	-	494,278.00	9,493,198.85
कूप अवर ड्रेनेज	5%	311,354.27	-	-	-	-	311,354.27	-	15,568.00	295,786.27
कुल		25,507,078.25	-	83,502.00	299,683.00	-	25,890,263.25	-	888,271.00	25,001,992.25
अनुसूची एफ कुल		27,162,771.72	-	628,459.00	1,159,447.00	-	28,950,677.72	-	1,273,926.00	27,676,751.72
पिछले वर्ष का कुल		27,724,350.72	-	1,365,865.00	587,849.00	-	28,892,064.72	-	1,161,321.00	27,730,743.72

दक्षिण मध्य क्षेत्र सांस्कृतिक केंद्र , नागपुर

दिनांक31/03/2013 को तुलन पात्र बनाते समय अनुसूची एस 'ए' से 'एल'

अनुसूची - 'जी' निवेश और जमा

बैंक में समग्र निधि के प्रति सावधि जमा राशी

विवरण	राशि (रु) 31.03.2013	राशि (रु) 31.03.2012
सावधि जमा राशी - ओरियन्टल बैंक ऑफ़ कॉमर्स	52,500,000.00	22,500,000.00
सावधि जमा राशी - बैंक ऑफ़ बरोदा	45,830,000.00	29,700,000.00
सावधि जमा राशी - भारतीय स्टेट बैंक	30,787,848.00	30,804,000.00
सावधि जमा राशी - केनरा बैंक	20,000,000.00	-
Fixed आय Bonds- भारतीय रिजर्व बैंक	35,866,000.00	101,996,000.00
कुल	**184,983,848.00**	**185,000,000.00**

अनुसूची - 'एच' बैंक में लघु अवधि जमाराशि

विवरण	राशि (रु) 31.03.2013	राशि (रु) 31.03.2012
	-	-
कुल	-	-

अनुसूची - 'आई' अन्य जमाराशियां

विवरण	राशि (रु) 31.03.2013	राशि (रु) 31.03.2012
विद्युत् जमा, नागपुर	40,160.00	40,160.00
टेलीफोन जमा, नागपुर	31,200.00	31,200.00
जल जमा एन एम सी, नागपुर	10,000.00	10,000.00
मध्य प्रदेश बिजली बोर्ड, खजुराहो	6,014.00	6,014.00
एल आई सी प्रीपेड समूह उपदान प्रीमियम	205,000.00	101,000.00
कुल	**292,374.00**	**188,374.00**

अनुसूची - 'जे' अग्रिम

1)कर्मचारियों को **अग्रिम**

विवरण	राशि (रु) 31.03.2013	राशि (रु) 31.03.2012
कार्मिको को फेस्टिवल अग्रिम	51,750.00	45,000.00
कार्मिकों को अस्थायी ऋण	191,750.00	55,180.00
निदेशक एन सी जेड सी सी इलाहाबाद	30,232.00	30,232.00
अग्रदेय डाक शुल्क	3,008.00	2,222.00
प्रसार भारती नागपुर	-	4,307.00
कुल (1)	**276,740.00**	**136,941.00**

2) कार्यक्रम तथा अन्य अग्रिम / देनदार

विवरण	राशि (रु)31.03.2013	राशि (रु) 31.03.2012
शिल्पग्राम बिक्री एम्पोरियम- खजुराहो(न्यायालयिन,ए एस पद्मनाभ)	89,690.00	89,690.00
श्री यशवंत सरदेशपांडे (न्यायालयिन)	391,204.00	391,204.00
श्री ए एस पद्मनाभ (न्यायालयिन)	21,868.00	21,868.00
श्री लक्ष्मण दुग्गा	-	40,000.00
कार्यकारी अभियंता के लो नि वि	6,817,000.00	(210,000.00)
ग्रेट शेरलोक सिक्यूरिटी	40.00	-
हॉर्न ओके प्लीज़	340.00	-
क जी एन टैंट	20.00	-
एस एच डागोर	40.00	-
भारत किराया भंडार, रायपुर	-	15,130.00
प्रजापति कार्यक्रम अग्रिम	14,903.00	62,345.00
के जी न डेकोरेटर्स	720.00	720.00
के एस आर टी सी हॉस्पेट	15,848.00	-
गणवीर यात्रा अग्रिम	1,270.00	-
प्रकाश डोंगरे यात्रा अग्रिम	1,230.00	-
ठाकरे यात्रा अग्रिम	1,815.00	-
वानखेड़े यात्रा अग्रिम	500.00	-
पी एल देशपांडे अकादमी	20,451.00	-
धिश्रराम जोशी	6,900.00	-
विजय चौरसिया	2,360.00	-
अनीता मेश्राम- यात्रा अग्रिम	-	10,000.00
भरतु - यात्रा अग्रिम	-	856.00
धाबेकर- यात्रा अग्रिम	-	10,000.00
दुरुगकर- कार्यक्रम अग्रिम	1,880.00	-
दुरुगकर- यात्रा अग्रिम	(6,965.00)	3,000.00
जाधव - यात्रा अग्रिम	-	12,000.00
कोचे - यात्रा अग्रिम	-	2,893.00
पाटिल - यात्रा अग्रिम	90.00	6,736.00
तिवारी - यात्रा अग्रिम	(7,518.00)	11,000.00
बेटावर - कार्यक्रम अग्रिम	21,271.00	143,400.00
भारतु - कार्यक्रम अग्रिम	(1,006.00)	3,350.00
दांडे - कार्यक्रम अग्रिम	16,142.00	40,000.00
धाबेकर - कार्यक्रम अग्रिम	-	11,999.00
पाटिल - कार्यक्रम अग्रिम	-	128,745.00
कुल (2)	7,410,093.00	794,936.00
कुल (1 + 2)	7,686,833.00	931,877.00

अनुसूची - 'के' अन्य कर्जदार शेष

विवरण	राशि (रु)31.03.2013	राशि (रु) 31.03.2012
रजत जयंती हेतु प्राप्य अनुदान	-	308,572.00
पुनर्भुगतान हेतु आयकर	462,822.10	462,822.10
उपचित किन्तु अप्राप्य ब्याज	1,082,616.00	1,934,980.00
टी एस पि हेतु प्राप्य अनुदान	309,907.00	309,907.00
कुल	1,855,345.10	3,016,281.10

अनुसूची - 'एल' नकद और बैंक राशि

विवरण	राशि (रु)31.03.2013	राशि (रु) 31.03.2012
हस्त रोकड	108,151.00	242,242.00
बैंक शेष :		
बैंक ऑफ़ बड़ोदा- एस बी	5,816,224.71	1,345,971.48
बैंक ऑफ़ महाराष्ट्र .- एस बी	17,056.83	17,563.83
केनरा बैंक, खजुराहो -सी ए	66,821.90	59,486.90
केनरा बैंक,नागपुर - एस बी	121,616.00	36,171.00
भारतीय स्टेट बैंक - एस बी	131,401.91	1,496.89
ओरियन्टल बैंक ऑफ़ कॉमर्स - एस बी	228,907.90	546,571.90
येस बैंक - एस बी	-	2,075,594.41
कुल	6,490,180.25	4,325,098.41

Place :Nagpur
Date :30/06/2013

हस्ताश्ररित
लेखापाल
दमश्रेसाके नागपुर

हस्ताश्ररित
उपनिदेशक
दमश्रेसाके नागपुर

हस्ताश्ररित
निदेशक
दमश्रेसाके नागपुर

दक्षिण मध्य क्षेत्र सांस्कृतिक केंद्र, नागपुर

31/03/2013 की स्थिति विवरण का भाग बनाने के लिए अनुसूचियाँ

अनुसूची 'एम' : महत्वपूर्ण लेखाकर्म नीतियाँ और लेखो पर टिप्पणियाँ

(क) महत्वपूर्ण लेखाकर्म नीतियाँ

१. संस्था के लेखो का रखरखाव व्यापारिक पद्धति पर किया जाता है . पिछले वर्ष ब्याज से प्राप्त आय और स्थापना व्यय नकद आधार पर लेखान्कित किए गये, जोकि अब व्यापारिक पद्धति पर लेखांकित किये गये है. ये वित्तीय प्रभाव लेखो पर टिप्पणियों में मद संख्या 07 में दिए गये है.

२. अचल सम्पत्तियों को आकस्मिक व्यय सहित अधिग्रहण लागत पर लेखों में लिखा गया है और स्थिति विवरण में घटते हुए मूल्य का लेखांकन दर्शाया गया है .

३. बिना अवक्षयन वाली सम्पत्तियों के अधिग्रहण के लिए प्राप्त अनुदान को स्थिति विवरण के 'सुरक्षित पूंजी' शीर्ष के अंतर्गत दर्शाया गया है.

४. भूमि पर कोई अवक्षयन नहीं लगाया गया है. महाराष्ट्र सरकार द्वारा आबंटित भवन पर कोई अवक्षयन नहीं लगाया गया है. न्यास के सक्षम प्राधिकारी द्वारा अनुमोदित दर के अनुसार अन्य सम्पत्तियों पर अवक्षयण लगाया जाता है. घटते मूल्य का लेखांकन पद्धति से अवक्षयन लगाया जाता है.

५. अधिग्रहित सम्पत्तियों पर लागत से घटते हुए रूप में अवक्षयण योग्य सम्पत्तियो के अधिग्रहण के लिए प्राप्त अनुदानों को दर्शाया गया है .

६. बहु–वर्षीय लेखांकनअवधि में सम्पन्न किये जाने वाले विशिष्ट कार्यक्रम के लिए प्राप्त अनुदान आय-व्यय लेखा में तब तक दर्शाए जाते है जब तक की वे उस वित्तीय वर्ष के दौरान खर्च कर लिए जाएं. शेष भाग को स्थिति विवरण में 'विशिष्ट अनुदान' शीर्ष में दर्शाया गया है , विशिष्ट कार्यक्रम सम्पन्न होने पर शेष हिस्सा सम्बन्धित प्राधिकारियों को वापिस किय जाने तक स्थिति विवरण में 'चालू देयता' में दर्शाया गया है.

(ख) लेखों पर टिप्पणियाँ:

1. समय निधि में आंध्र प्रदेश तथा मध्य प्रदेश की ओर से आने वाला समान राशी का योगदान काफी समय से लम्बित है. दोनों राज्यों से 50 – 50 लाख रूपये की प्राप्ति हुई है . समय समय पर इस मामले पर विभिन्न समितियों तथा बैठकों में विचार विमर्श किया गया. अभी हाल ही में दिनांक 05/11/2012 को आयोजित कार्यकारी निकाय /प्रशासनिक निकाय की बैठक इसी मामले पर विचार विमर्श भी किया गया तथा दोनों राज्यों से आये सदस्यों ने समिति को आश्वासन दिया कि वे इस ममाले को देखेंगें तथा लम्बित न्यास निधि को जमा कराने का प्रयास करेंगे.
2. तुलन पत्र की अनुसूची 'जी' के अनुसार कोर्पस निधि और सामान्य जमा निधि के 1850 लाख रु (1800लाख सालाना), सावधि जमा राशी/राष्ट्रीयकृत बैंक के बांड्स/भारतीय रिजर्व बैंक में जमा करवाई है. भारतीय स्टेट बैंक द्वारा स्रोत पर आयकर की कटौती के निवेश में 16152/- की कमी हुई है.
3. निम्नलिखित मदें कर्मचारियों /पूर्व कर्मचारियों की ओर से पिछले एक वर्ष से अधिक समय से लम्बित है. श्री ए एस पद्मनाभ के विरुद्ध कानूनी याचिका संख्या एस सी एच – 497/03 तथा श्री वाई एस सरदेशपांडे के विरुद्ध कानूनी याचिका 496/03 से सम्बन्धित है तथा इन मामलों पर कार्रवाई आरम्भ कर दी गई है.

क्रमांक	विवरण	राशी वित्तीय वर्ष	राशी वित्तीय वर्ष
1	श्री ए एस पद्मनाभ	89,690/-	89,690/-
2	श्री वाई एस सरदेशपांडे	3,91,204/	3,91,204/-
3	श्री ए एस पद्मनाभ	21868/	21868/-

4. लेखा परीक्षा के अंतर्गतवर्ष में केंद्र ने उपदान में 24,82,603/- रु की राशी का योगदान करने की व्यवस्था की है.

5. सम्बंधित बैंकों द्वारा नारी सावधि जमा राशी की मूल रसीदें , भारतीय रिज़र्व बैंक द्वारा जारी बांड्स के प्रमाण-पत्र, और दिनांक 31/03/2013 को निवेश/ बैंक में उपलब्ध जमाराशि दर्शा रही पासबुक/ बैंक स्टेटमेंट लेखापरीक्षा करते समय हमें उपलब्ध कराइ गई थी. इसके अतिरिक्त 31/03/2013 को बकाया निवेश को प्रमाणित करने वाले पत्र लेखापरीक्षा के दौरान उपलब्ध नहीं कराये गए.

6. केश-इन-हैंड : रोकड़ शेष वर्ष के दौरान कई बार 1 लाख रूपये से अधिक रहा, मासिक आधार पर संतुष्टि जनक बैंक स्टेटमेंट तैयार नहीं की गई.

7. लेखापरीक्षा के अंतर्गत वर्षा के दौरान आय/व्यय लेखा में पूर्ण अवधि आय की मदें क्रेडिट / डेबिट किया गया व्यय निम्नानुसार है :

क्रमांक	विवरण	राशी	टिप्पणी
	पूर्वावधि आय		
1	डी जी ए मुंबई को देय लेखापरीक्षा शुल्क	438135.00	गत वर्ष के अतिरिक्त वापसी योग्य
2	राष्ट्रीय नाट्य महोत्सव - औरंगाबाद	106640.00	
	कुल रु.	544775.00	

क्रमांक	विवरण	राशी	टिप्पणी
	पूर्व अवधि व्यय		
1	देय उपदान प्रीमियम योगदान	2482605.00	वित्तीय वर्ष 2010-11 में उपदान हेतु प्रावधान नहीं थे अब कर दिए गए हैं.
2	निदेशक/उप-निदेशक के अवकाश वेतन/ पेंशन योगदान	106066.00	अब भुगतान किये गए.
3	ओक्टेव -2011 नागपुर और रायपुर हेतु व्यय	1035388.00	वर्ष में पहले प्रावधान न होने के कारण
	कुल रु.	3624507.00	

8. सांविधिक अनुपालन : केंद्र समयानुसार अधिकतर राशि संविधियों के अंतर्गत निर्धारित सांविधिक अनुवृत्ति का पालन नहीं कर रहा है निम्नलिखित अधिनियमों / कानूनों के अंतर्गत कर भुगतान और रिर्टन फाइल देर से की गई.

i. वित्तीय वर्ष 2009-2010 से लेकर अब तक आयकर अधिनियम 1961 के अंतर्गत वार्षिक आयकर का भुगतान नहीं किया गया .

i. वित्तीय वर्ष 2009-2010 से लेकर अब तक आयकर अधिनियम 1961 के अंतर्गत वार्षिक आयकर का भुगतान नहीं किया गया .

ii. मार्च 2011 की तिमाही के बाद से आयकर अधिनियम 1961 के अंतर्गत निर्धारित वेतन तथा अवैतनिक भुगतानों से आयकर कटौती का त्रैमासिक भुगतान नहीं किया गया. कई मामलों में केंद्र सरकार के क्रेडिट किये गए स्त्रोत से कटौती किए गए आयकर का भुगतान लंबित हुआ . अग्रिम के भुगतान या पार्टियों के खाते में बिल क्रेडिट करते समय (जो भी पहले हो) ही आयकर की कटौती की जानी चाहिए पर केंद्र विक्रेता को अग्रिम भुगतान या आंशिक भुगतान करते समय कभी भी आयकर की कटौती नहीं करता .

iii. जुलाई 2011 से केंद्र ने व्यवसाय, व्यापार, कालिंग, रोजगार अधिनियम 1975 पर महाराष्ट्र राज्य कर के अंतर्गत इलेक्ट्रॉनिक रेतुर्न नहीं भरी है कई मामलो में कर्मचारियों के वेतन से कटौती किये गए व्यवसाय कर का राज्य सर्कार को भुगतान करने में विलम्ब हुआ.

iv. मुंबई लोक न्यास अधिनियम 1950 के खंड 50 के अंतर्गत निर्धारित वार्षिक बजट प्रस्तुत नहीं किया

v. कुछ मामलो में वेतन से कटौती किये गए भविष्य निधि, जीवन बीमा आदि अंशदान के भुगतान में विलम्ब हुआ.

9. शयनागार तथा प्रशासनिक खंड के निर्माण तथा साज सज्जा में बहुत विलम्ब हुआ परियोजना वर्ष 2008 में आरम्भ हुई थी तथा अभी तक पूरी नहीं हो पाई थी कार्य प्रगति में होने के कारन केंद्र की बहुमूल्य निधियां फंसी हुई है

10 केंद्र ने कुछ कलाकृतियों का मूल्य लगाया लेखा पुस्तकों में उन्हें शामिल नहीं किया, क्योंकि उनमें से कुछ सुधार योग्य न थी, टूटी और उन्हें सुधरने में अधिक खर्च का अनुमान था और ऐसी कला कृतियों को राष्ट्रीय सांस्कृतिक विनिमय कार्यक्रम के अंतर्गत कई कार्यशालाओं में प्रस्तुत किया गया.

11 केंद्र द्वारा की जाने वाली नें दें तथा इस रिपोर्ट में वर्णित तथ्यों के मद्देनज़र एक समुचित प्रबंधन जानकारी सिस्टम बनाने तथा उसकी निगरानी हेतु एक आंतरिक लेखापरीक्षक की नियुक्तिकी सिफारिश की जाती है

12 लेखापरीक्षा वर्ष के दौरान केंद्र को जेड सी सी और पूर्वोत्तर क्रियाकलाप शीर्ष के अंतर्गत ९६.४६ लाख रु की सहायता अनुदान राशि की दूसरी किश्त प्राप्त नहीं हुई.

13 गत वर्ष के आंकड़े आवश्यकतानुसार पुर्नस्वीकृत या पुनर्व्यवस्थित किये गए है

Place :Nagpur
Date :30/06/2013

हस्ताक्षरित लेखापाल द.म.क्षे.सा.के नागपुर	हस्ताक्षरित उपनिदेशक द.म.क्षे.सा.के नागपुर	हस्ताक्षरित निदेशक द.म.क्षे.सा.के नागपुर

दक्षिण मध्य क्षेत्र सांस्कृतिक केंद्र , नागपुर

31/03/2013 को समाप्त वर्ष के लिए आय और व्यय लेखा

व्यय	अनु	2012-2013	2011-2012	आय	अनु	2012-2013	2011-2012
स्थापना पर व्यय करने के लिए	1	20,816,267.34	25,165,319.50	जमाराशियां और अन्य प्राप्तियों पर प्राप्त ब्याज से	5	22,458,845.18	22,452,870.41
मूल्यह्रास के लिए	एफ	1,273,926.00	1,729,293.00	अनुदान प्राप्त द्वारा	6	32,713,190.00	47,384,046.00
ट्रस्ट की विशेष योजनाओपर खर्च							
नियमित कार्यक्रम पर व्यय करने के लिए	2	33,568,693.00	23,300,142.00				
विशेष कार्यक्रम पर व्यय करने के लिए	3	13,400,665.00	23,388,088.00				
रवींद्रनाथ टैगोर की 150 वीं वर्षगाँठ लिए	4	276,239.00	1,926,378.00				
अतिशेष आय हेतु (घाटा) आगे बढाया		(14,163,755.16)	(5,672,304.09)				
कुल		55,172,035.18	69,836,916.41	कुल		55,172,035.18	69,836,916.41

अनुसूची: 'एम'- खातों में महत्वपूर्ण लेखांकन नीतियों और नोट्स वित्तीय वक्तव्यों का हिस्सा

Place :Nagpur
Date :30/06/2013

हस्ताश्रित
लेखापाल
दमश्रेसाके नागपुर

हस्ताश्रित
उपनिदेशक
दमश्रेसाके नागपुर

हस्ताश्रित
निदेशक
दमश्रेसाके नागपुर

दक्षिण मध्य क्षेत्र सांस्कृतिक केंद्र , नागपुर

31/03/2013 को समाप्त वर्ष के लिए आय और व्यय खाते के अनुबंध

अनुबंध - 1: स्थापना व्यय

विवरण	राशि (रु) 2012-2013	राशि (रु) 2011-2012
विज्ञापन और प्रचार प्रसिध्दी	63,245.00	14,701.00
कला दीर्घा रखरखाव	20,941.00	1,730.00
लेखा परीक्षा शुल्क (आंतरिक लेखा परीक्षा) और व्यावसायिक प्रभार	123,596.00	559,225.00
बैंक शुल्क	64,531.34	17,005.50
स्टाफ को बोनस	96,712.00	97,896.00
वाहन	1,112.00	5,092.00
सीपीएफ प्रबंधन अंशदान	944,209.00	893,876.00
विद्युत प्रभार	361,890.00	290,925.00
गार्डन रखरखाव	13,983.00	32,545.00
एलआईसी के लिए उपदान प्रीमियम	2,583,603.00	307,341.00
संपत्तियों के लिए बीमा प्रीमियम	59,151.00	57,386.00
कानूनी और व्यावसायिक प्रभार	108,076.00	33,559.00
अवकाश वेतन और पेंशन अंशदान	310,150.00	332,220.00
लिवरिज़ व्यय	15,084.00	-
चिकित्सा प्रतिपूर्ति	552,912.00	144,564.00
बैठक व्यय	518,076.00	376,597.00
समाचार पत्र पत्रिकाएं	6,904.00	7,029.00
कार्यालय विविध व्यय	65,048.00	65,719.00
अन्य रखरखाव प्रभार	128,640.00	5,703.00
डाक - व्यय	49,214.00	49,740.00
प्रिंटिंग स्टेशनरी / / झेरोक्स	145,249.00	88,644.00
आयकर टीडीएस आई एंड ई के लिए प्रावधान	-	423,788.00
शिल्पग्राम, खजुराहो में मरम्मत और रखरखाव	287,729.00	208,101.00
कार्यालय उपकरण को मरम्मत और रखरखाव	50,898.00	95,036.00
मरम्मत और कार्यालय भवन / परिसर को रखरखाव	223,429.00	336,020.00
वेतन और मजदूरी	12,557,860.00	17,806,816.00
सम्पूर्ति व्यय	67,789.00	36,864.00
शिल्पग्राम साइट विकास और सजावट	84,206.00	827,937.00
स्थल का विकास एवं भूमि सौंदर्यीकरण	742,326.00	1,449,347.00
टेलीफोन व्यय	143,510.00	133,071.00
व्यय यात्रा	238,926.00	217,277.00
वाहन रनिंग व्यय	105,145.00	164,145.00
अदा जल प्रभार	6,623.00	35,425.00
वेब साइट व्यय अकाउंट	75,500.00	49,995.00
कुल	**20,816,267.34**	**25,165,319.50**

अनुबंध - 2: नियमित कार्यक्रमों पर व्यय

ए)एन सी इ पी कार्यक्रम

विवरण	राशि (रु) 2012-2013	राशि (रु) 2011-2012
अखिल भारतीय कला प्रतियोगिता	566,804.00	559,860.00
असम साहित्य सभा (एन इ ज़ेडसी सी)	50715.00	-
अखिल भारतीय पारंपरिक लोक चित्रकारी	-	339,144.00
अखिल भारतीय पारंपरिक लोक लाहौर सम्मेलन	-	158,844.00
अखिल भारतीय नक्काशी गडक	-	124,234.00
बिलास महोत्सव - बिलासपुर	106,595.00	78,028.00
बहिराम यात्रा	302,742.00	253,467.00
बस्तर दशहरा महोत्सव जगदलपुर	197163.00	-
बीच फेस्टिवल - कारवार	274830.00	-
भक्ति सम्प्रदाय महोत्सव - ऑडी नागनाथ	109594.00	-
बस्तर लोकोसत्व ऍक्स्पो	-	152,372.00
बीच फेस्टिवल मंगलौर	-	561,835.00
बीच फेस्टिवल विजाग	-	570,173.00
भरतनाट्यम नृत्य मैसूर	-	70,000.00
बिहू नृत्य डब्ल्यू / एस	-	71,076.00
एनसीएल सिंगरौली में सांस्कृतिक कार्यक्रम	42440.00	-
चित्रन्करण चित्रकारी डब्ल्यू दुकान ए / सी मैसूर	-	17,116.00
चित्रकूट महोत्सव	71,360.00	-
सांस्कृतिक कार्यक्रम . नागपुर	-	12,000.00
सी सी आर टी कार्यशाला नागपुर	-	50,280.00
चित्रन्करण डब्ल्यू दुकान ए / सी रायपुर	-	61,992.00
राजभवन मुंबई में सांस्कृतिक संध्या	-	264,778.00
प्रशिवनी पर दन्द्र महोत्सव	248366.00	-
दशहरा समारोह मंड्या	162988.00	-
दशहरा महोत्सव हिंगोली	46762.00	-
झाबुआ में डॉल मेकिंग व दुकान	67962.00	-
डॉ. वसंतराव देशपांडे स्मृति संगीत समारोह	510,570.00	1,032,923.00
डेक्कन महोत्सव हैदराबाद	-	364,595.00
लोक वरिष्ठ कलाकारों ठेला, रीवा	184137.00	-
लोक व जनजातीय नृत्य हाई टेक सिटी हैदराबाद	236176.00	-
मुरुद जंजीर में फोर्ट महोत्सव	452447.00	-
शुक्रवार महोत्सव . नागपुर	68517.00	-
लोक नृत्य और आदिवासी नृत्य महोत्सव हैदराबाद	-	452,263.00
गणपति मूर्ति मिट्टी मध्यम	8525.00	-
वैश्विक सम्मेलन अमरावती	192745.00	-
गोधना कार्यशाला जगदलपुर	-	98,893.00
ग्रीष्मकालीन कार्यशाला जबलपुर	-	63,000.00
होली के ठेला - नागपुर रंग	155,153.00	429,028.00
हरियाली तीज महोत्सव v नागपुर	-	28,542.00
आई आई टी एफ दिल्ली	76267.00	-
जम्बो सवारी दशहरा महोत्सव धारवाड़	129132.00	-
कवि सम्मेलन बीजापुर	66817.00	-
खजुराहो नृत्य महोत्सव	300000.00	-
खादी गम्मत महोत्सव	-	49,252.00

कदम्बोत्स्व कारवार	-	126,742.00
कर्नाटक संगीत नृत्य महोत्सव	-	137,560.00
कौन बनेगा नागपुर का किशोर	-	55,860.00
लोक सांस्कृतिक कार्यक्रम (मुंबई)	747077.00	-
लोक कला दर्शन पर्शिवनी रामटेक	328476.00	-
एनपीए हैदराबाद में लोक कला उत्सव	151090.00	-
आंध्र में लोककला यात्रा	1200255.00	-
कर्नाटक में लोककला यात्रा	895828.00	-
लोक कला यात्रा कर्नाटक होसपेट	1190514.00	-
लोककला यात्रा महिंद्रा . मराठवाड़ा	1623543.00	-
लोककला यात्रा सतना (मध्य प्रदेश)	820908.00	-
लोकनृत्य भारत भारती खरगांव	427705.00	-
लोक नृत्य समारोह बीजापुर	428793.00	-
लोकोत्सव रामनगरम	271334.00	-
लोक उत्सव रामटेक	72188.00	-
लोकोत्सव तिरुपति	323475.00	-
लव बर्ड सांस्कृतिक कार्यक्रम नागपुर	18553.00	-
लोकरंग महोत्सव भोपाल	220,496.00	182,550.00
चिकामंलूर चित्रकारी कार्यशाला लैंड स्केप	-	315,949.00
विजाग चित्रकारी कार्यशाला लैंड स्केप	-	107,511.00
लावणी महोत्सव अहमदनगर	-	306,522.00
लावणी महोत्सव रायपुर	-	220,250.00
लोह शिल्प कार्यशाला	-	52,147.00
लोककला यात्रा छत्तीसगढ़	1,281,914.00	753,218.00
लोककला यात्रा विजयनगर	-	522,524.00
लोककला यात्रा गोंदिया	-	310,304.00
लोककला यात्रा काकीनाडा	-	130,753.00
लोककला यात्रा कोल्हापुर	-	317,959.00
लोककला यात्रा महाराष्ट्र	1,359,494.00	587,502.00
लोककला यात्रा मालेगांव	-	291,035.00
लोककला यात्रा तुमकर	-	640,936.00
लोककला यात्रा उज्जैन	-	277,904.00
लोककला यात्रा विशाखापत्तनम	-	196,770.00
लोक सांस्कृतिक संध्या - हैदराबाद	-	37,228.00
लोक स्वर जागर रायपुर	38,026.00	36,677.00
महाराष्ट्र दिवस समारोह	14589.00	-
मालवा कबीर महोत्सव	100000.00	-
मांडू किले महोत्सव	327839.00	-
मेटल कास्टिंग वर्क शॉप मैसूर	491248.00	-
के एल सहगल को संगीतमय श्रद्धांजलि	2946.00	-
मालेगांव की यात्रा	200,000.00	-
मां नव चंडिका मेला उत्सव ए / सी	-	56,127.00
महाकाली महोत्सव , चंद्रपुर -06	-	43,864.00
महानंदी उत्सव ए / सी	-	106,800.00
महाराष्ट्र स्वर्ण जयंती वार्षिक कार्यक्रम - चंद्रपुर	-	116,710.00
मल्हार के रंग	-	45,855.00
इंदौर में मालवा उत्सव	-	170,762.00
मांडू उत्सव भोपाल	-	195,000.00
एम जी विश्वविद्यालय कार्यक्रम वर्धा	-	26,000.00
मल्टीमीडिया कार्यशाला , मुंबई	-	197,785.00

राष्ट्रीय स्तर प्रिंट मेकिंग डबल्यू. एस नावेगांव	55670.00	-
नवचंडी मेला उत्सव - खंडवा (मध्य प्रदेश)	80700.00	-
निसर्गोत्स्व पचमदी (मध्य प्रदेश)	443591.00	-
निमाड़ उत्सव महेश्वर (मध्य प्रदेश)	-	121,390.00
बाल अधिकारों की सुरक्षा पर राष्ट्रीय सम्मेलन	-	25,350.00
नवरसपुर राष्ट्रीय उत्सव बीजापुर	-	63,409.00
ओडिसी प्रसंग कार्यक्रम	-	42,458.00
ऑरेंज सिटी क्राफ्ट मेला और लोक नृत्य महोत्सव , नागपुर	5,377,434.00	4,691,932.00
कला महोत्सव नागपुर का निष्पादन	37525.00	-
उत्पादक सप्ताह समारोह नागपुर	-	34,000.00
भोपाल में परम्परा उत्सव	-	51,072.00
पावस प्रसंग	120,000.00	-
कव्वाली मुकाबला, नागपुर	-	60,000.00
रायचूर में कव्वाली महोत्सव	173464.00	-
राग महोत्सव बिलासपुर	166141.00	-
राजिम कुंभ कार्यक्रम	98,890.00	187,764.00
राज्योत्सव रायपुर	231,533.00	153,143.00
राष्ट्रीय कीर्तन समारोह - भोपाल	-	47,108.00
अलीबाग में सागर किनारे महोत्सव	444416.00	-
समभाव 2012	5456.00	-
सांची महोत्सव मध्य प्रदेश	422115.00	-
स्ट्रीट कला महोत्सव	378488.00	-
चेरिल में ग्रीष्मकालीन कार्यशाला (एपी)	34158.00	-
ग्रीष्मकालीन वर्क शॉप जगदलपुर	54773.00	-
ग्रीष्मकालीन वर्क शॉप रायचूर	82988.00	-
सूरजकुंड अंतरराष्ट्रीय मेला ऐक्स्प	185926.00	-
सार्क फोकलोर फेस्टिवल	456,653.00	-
संगीत शंकर दरबार , नांदेड़	-	200,000.00
सिरपुर महोत्सव - सिरपुर	98,890.00	-
सागर किनारे महोत्सव गणपति पुले	-	342631.00
सागर किनारे कार्यक्रम मालवा	-	285204.00
संजा Lokostav ए / सी	-	20000.00
शौर्य पर्व - बंगलुरु	-	87539.00
श्रधांजली कार्यक्रम नागपुर	-	95357.00
पत्थर पर नक्काशी वर्क शॉप गडग	-	357000.00
ग्रीष्मकालीन कार्यशाला - गुलबर्ग	-	138447.00
ग्रीष्मकालीन कार्यशाला - रायपुर	15130.00	7190.00
ग्रीष्मकालीन कार्यशाला - सिधिपेठ	-	32471.00
ग्रीष्मकालीन कार्यशाला - उज्जैन	56490.00	70096.00
ग्रीष्मकालीन कार्यशाला - नागपुर	204909.00	444534.00
पारंपरिक लोक महोत्सव मुंबई	-	53969.00
जनजातीय और लोक पेंटिंग कार्यशाला एक्स. अंबिकापुर ए / सी	-	94853.00
आदिवासी और लोक नृत्य राजुरा	388839.00	-
जनजातीय और लोक नृत्य चिका बल्लारपुर	495545.00	-
आदिवासी लोक नृत्य महोत्सव चिरला (एपी)	317896.00	-
आदिवासी लोक नृत्य महोत्सव महबूबनगर	413678.00	-
आदिवासी लोक नृत्य महोत्सव नागपुर	119936.00	-
आदिवासी लोक नृत्य समारोह राजभवन मुंबई	8964.00	-
आदिवासी लोक नृत्य महोत्सव तेंदुर (एपी)	272116.00	-
आदिवासी मास्क कार्यशाला	20115.00	-

उड़ान उपयोगिता कार्यशाला नागपुर	1291471.00	-
उमंग महोत्सव भेल्गाम	350467.00	-
उमंग महोत्सव धुले	113081.00	-
उमंग महोत्सव - बीदर	-	133,557.00
यू एक खान संगीत समरोहा	-	155000.00
उमंग महोत्सव गुलबर्ग	-	308836.00
विजाग बीच फेस्टिवल	-	178,065.00
विश्व भोजपुरी सम्मेलन	-	61,500.00
व्यंजन खाद्य महोत्सव	-	406,351.00
वारहेड खाद्य मेला नागपुर	588840.00	-
सिवनी में विविध कला महोत्सव	199741.00	-
विश्व नृत्य दिवस	-	37,219.00
नांगपुर में शीतकालीन निवास शिविर	-	20,000.00
विश्व औषधि दिवस	-	3,700.00
युवा संगीत नृत्य अकोला	143686.00	-
युवा संगीत नृत्य खैरागढ़	106184.00	-
युवा संगीत नृत्य नीमच	206653.00	-
उदापी में यक्षगान महोत्सव	-	121401.00
वाई एस एन महोत्सव नासिक ए / सी	-	103765.00
वाई एस एन एम् राजमुंदरी	-	145417.00
धारवाड़ में युवा संगीत नृत्य महोत्सव	-	114710.00
रायगढ़ में युवा संगीत नृत्य महोत्सव	-	125987.00
कुल- ए	**31,427,650.00**	**22,052,924.00**

बी) रंगमंच योजना

विवरण	राशि (रु) 2012-2013	राशि (रु) 2011-2012
अखिल भारतीय पारंपरिक लोक नाट्य समारोह रायपुर	505968.00	-
ध्यान बोधि बाबू रंगमंच शो	-	35,975.00
लोक नाट्य समारोह एम.पी.	-	222,205.00
कोरबा में लोक नाट्य नाचा(NACHA)	570140.00	-
कटनी में लोक नाट्य समारोह	340609.00	-
राष्ट्रीय थियेटर उत्सव-औरंगाबाद	-	441,850.00
नाटक उत्सव शिमोगा	508089.00	-
नाट्य मंचन / रंगमंच शो (एनपीए हैदराबाद)	45000.00	-
नंदिकास थियेटर महोत्सव	-	46,500.00
नाट्य प्रोडक्शन कार्यशाला छपरा छत्तीसगढ़	108500.00	-
नाट्य प्रोडक्शन कार्यशाला-रायगढ़	-	57,844.00
नागपुर में रंगमंच महोत्सव	-	10,738.00
रंगमंच कार्यशाला-गाचिबोवली(एपी)	62737.00	-
हुबली में रंगमंच कार्यशाला	-	87,766.00
थिरकन बैले कार्यशाला	-	85,662.00
सेफेर मुक्तासव -रायपुर	-	48,678.00
स्टोरी टेलिंग	-	210,000.00
कुल- बी	**2,141,043.00**	**1,247,218.00**
कुल- (ए+बी)	**33,568,693.00**	**23,300,142.00**

अनुबंध - 3: विशेष कार्यक्रमों पर व्यय

ए) विशेष कार्यक्रम

विवरण	राशि (रु) 2012-2013	राशि (रु) 2011-2012
प्रलेखन व्यय	1,408,409.00	770,646.00
युवा प्रतिभा कलाकार खजुराहो एम.पी.	83,672.00	-
युवा प्रतिभा कलाकार रायपुर छत्तीसगढ़	94,052.00	-
युवा प्रतिभा कलाकार सांगली एमएस	114,122.00	-
गुरु शिष्य परम्परा	1,916,929.00	638,015.00
पूर्वोत्तर - कर्नाटक में लोक कला यात्रा	907,709.00	
पूर्वोत्तर - ऑरेंज सिटी क्राफ्ट मेला और लोक नृत्य महोत्सव	529,327.00	174,739.00
पूर्वोत्तर - राजिम कुंभ कार्यक्रम	227,180.00	
पूर्वोत्तर - लोक लोक सांस्कृतिक कार्यक्रम (मुंबई)	242,990.00	
पूर्वोत्तर - लोक और जनजातीय नृत्य महोत्सव हाई टेक सिटी Hyd	223,689.00	
पूर्वोत्तर - मांडू किले महोत्सव	106,385.00	
पूर्वोत्तर - बंगलोर में गतिविधियां ओक्टेव	-	625,000.00
पूर्वोत्तर - रायपुर में गतिविधियां ओक्टेव	801,388.00	7,711,278.00
पूर्वोत्तर - नागपुर में गतिविधियां ओक्टेव	234,000.00	7,528,625.00
गणतन्त्र दिवस परेड नई दिल्ली - 2011	-	587,125.00
गणतन्त्र दिवस परेड नई दिल्ली - 2012	2,500.00	-
रजत जयंती समारोह	3,081,680.00	308,572.00
रजत जयंती समारोह समापन समारोह	460,683.00	
जनजातीय उपयोजना	58332.00	2707907.00
कुल 'ए'	**10,493,047.00**	**21,051,907.00**

बी) शिल्पग्राम कार्यकलाप

राशि (रु)

विवरण	राशि (रु) 2012-2013	राशि (रु) 2011-2012
बालोत्सव	-	24,299.00
बाल नाट्य समारोह खजुराहो	226,677.00	-
बांस कार्यशाला खजुराहो	54,355.00	-
गणेश वंदना	-	52,917.00
अक्ती पारंपरिक गुड़िया	-	12517.00
खजुराहो में भित्तिचित्रा कार्यशाला	-	107796.00
बाल कार्यशाला एक्सपो	31466.00	41128.00
खजुराहो में दधिकांस उत्सव	-	17935.00
खजुराहो में फाग उत्सव	15697.00	22322.00
जलरंग शिविर-खजुराहो	-	95422.00
खजुराहो में कजरी उत्सव	-	19502.00
काव्य गोष्ठी एवं संगीत संध्या-खजुराहो	29667.00	9715.00
2011/11/29 पर काव्य गोष्ठी	-	3445.00
लोक कला यात्रा बुंदेलखंड	-	43720.00
लोक कला यात्रा-खजुराहो	-	265473.00
ममुल्या बुन्देली फूल महोत्सव खजुराहो	-	17967.00
खजुराहो में नाट्य संध्या	49493.00	18616.00
नवरात्र उत्सव-खजुराहो	-	32449.00
नृत्य समारोह खजुराहो	-	300000.00
क्षेत्रीय लोक चित्रकारी कार्यशाला - खजुराहो	-	140481.00
संगीत संगीत नृत्य उत्सव - खजुराहो	-	76006.00
संक्रांति उत्सव खजुराहो में	36664.00	25632.00
शरद उत्सव - खजुराहो	28422.00	24615.00
शिल्पग्राम उत्सव खजुराहो	751328.00	-
खजुराहो में ग्रीष्मकालीन शिल्पग्रामकार्यशाला	84074.00	-
शिल्पग्राम परम्परा उत्सव, खजुराहो	74730.00	13854.00
शिल्पग्राम हस्तशिल्प और नृत्य महिंद्रा	-	712130.00
खजुराहो में शिवरात्रि संगीत नृत्य उत्सव	-	28766.00
उड़न कार्यशाला खजुराहो	1525045.00	-
टेराकोटा कार्यशाला खजुराहो	-	159612.00
रंगमंच कार्यशाला खजुराहो	-	69862.00
कुल 'बी'	**2,907,618.00**	**2,336,181.00**
कुल [ए+ बी]	**13,400,665.00**	**23,388,088.00**

अनुबंध - 4: रविन्द्रनाथ टेगोर की 150 वीं जयंती

विवरण		
अनुबंध - 4: रविन्द्रनाथ टेगोर की 150 वीं जयंती	-	28565.00
रविन्द्रनाथ टेगोर इ एक्स पी ए / सी	-	21000.00
रविन्द्रनाथ टेगोर महोत्सव गडग ए / सी	-	11253.00
रविन्द्रनाथ टेगोर महोत्सव गलबर्ग	-	111800.00
रविन्द्रनाथ टेगोर की नूर्व संध्या पर चित्रकारी शिविर विशाखापटटनम	-	45964.00
हैदराबाद में रविन्द्रनाथ टेगोर	-	475813.00
रविन्द पूरवा जबलपुर, मध्यप्रदेश	-	445381.00
रविन्द उत्सव रायपूर, सी. जी.	-	238734.00
औरंगाबाद में रविन्द्रोत्सव	-	448868.00
बिलासपूर में रविन्द्रनाथ टेगोर समापन कार्यकम	276239.00	-
कुल	276,239.00	1,926,378.00

अनुबंध - 4: रविन्द्रनाथ टेगोर की 150 वीं जयंती

विवरण	राशि (रु) 2012-2013	राशि (रु) 2011-2012
ब्याज-लघु अवधि के फंड पर	1,288,128.00	1,196,102.00
कॉर्पस फंड पर ब्याज	16,666,023.00	17,226,592.41
बैंक सेविंग पर ब्याज	265,455.18	309,434.00
आर्ट गैलरी का रखरखाव	52,000.00	74,500.00
अन्य विविध प्राप्तियॉ	377,248.00	385,559.00
कैफेटेरिया रेंट	227,450.00	-
प्रवेश शुल्क	438,135.00	-
नियंत्रक एवं महालेखा परिक्षक को लेखापरिक्षा शुल्क के लिए अतिरिक्त प्रावधा	376,775.00	-
कलाकृतियों की बिकी	32,361.00	97,850.00
शिल्पग्रामविविध प्राप्तियां	491,420.00	74,739.00
एंट्री टिकट और पासों की बिकी	1,754,050.00	452,620.00
स्टॉल बुकिंग की रसीद	333,800.00	1,715,450.00
रखरखाव परिसर/लॉन/ रंगमंच के लिए रसीद	28,500.00	905,750.00
चित्रकारी/ कलाकृतियो की वापसी के लिए मिला	-	-
अतिरीक्त भुगतान की वसूली		14,274.00
कुल	22,458,845.18	22,452,870.41

दक्षिण मध्य क्षेत्र सांस्कृतिक केंद्र

31/03/2013 को समाप्त वर्ष के लिए आय और व्यय खाते के अनुबंध

अनुबंध - 6: अनुदान प्राप्त

विवरण	2011-2012 का आगे लाया गया शेष अनुदान	वर्ष के दौरान प्राप्त अनुदान 2012-2013	अन्य स्कीमों के लिए स्थानांतरित अतिरिक्त अनुदान	उप कुल	आगे लाया गया शेष अनुदान	वर्ष 2012-2013 के दौरान क्रेडिट किये गए अनुदान
	1	2		4	5	6
				[1 + 2 + 3]		[4 - 5]
ज़ेड सीस सी एस का रजत जयंती समारोह	-	2,453,600.00	-	2,453,600.00	-	2,453,600.00
ज़ेड सीस सी एस का रजत जयंतीका समापन समारोह	-	20,000,000.00	-	20,000,000.00	19,539,317.00	460,683.00
जनजातीय उपयोजना के लिए अनुदान	-	-	-	-	-	-
पूर्वोत्तर गतिविधियों के लिए अनुदान	2,667,069.00	2,687,000.00	-	5,354,069.00	2,081,401.00	3,272,668.00
रवींद्र नाथ टैगोर की 150 वीं जयंती के स्मरणोत्सव के लिए	573,622.00	-	-	573,622.00	297,383.00	276,239.00
उप कुल ए	3,240,691.00	25,140,600.00	-	28,381,291.00	21,918,101.00	6,463,190.00
ज़ेड सी सी प्रमुखों के लिए अनुदान (जनरल)						
एन सी इ पी कार्यक्रम,रंगमंच स्कीम गणतन्त्र दिवस परेड / लोक नृत्य महोत्सव,शिल्पग्राम कार्यकलाप, गुरुशिष्य परम्परा,युवा प्रतिभाशाली कलाकार स्कीम, अनुसंधान और प्रलेखन के लिए अनुदान	-	26,250,000.00	-	26,250,000.00	-	26,250,000.00
उप कुल बी	-	26,250,000.00	-	26,250,000.00	-	26,250,000.00
कुल रु. (ए+बी)	3,240,691.00	51,390,600.00	-	54,631,291.00	21,918,101.00	32,713,190.00

Place :Nagpur
Date :30/06/2013

हस्ताक्षरित
लेखापाल
द.म.क्षे.सा.के नागपुर

हस्ताक्षरित
उपनिदेशक
द.म.क्षे.सा.के नागपुर

हस्ताक्षरित
निदेशक
द.म.क्षे.सा.के नागपुर